

新百合ヶ丘発！私の街のフリーマガジン

FREE

MiS-Mo annex

【ミスモ アネックス】

春号

2025

Vol.96

心ときめく

個性派

カフェ



春を楽しむおすすめグルメ

私立小学校・幼稚園特集

www.mismonet.com

企業名を記載している場合はその企業からのPR情報です。



梅丘寿司の美登利

【レストラン・食品】B1F

豊洲直送の新鮮なすしネタを 新百合ヶ丘でいただく

梅丘に本店を構える老舗すし店。
充実のテイクアウトはもちろん、
10席あるカウンターでも自慢のすしを堪能できる。



①



②

- ① 自宅で本格ずしを楽しめる「特選にぎり」。1,815円
- ② テイクアウトの人気商品「新百合にぎり」。1,404円
- ③ イートインでも食べられる「新百合にぎり」は中トロやイクラなど全8貫。1,265円

③



新百合丘
オーパ
TOPIC

New
open
続々の

新百合の春を彩る

おいしいに出会える店

街で話題の3店舗がオープン！どれも新百合ヶ丘初上陸のお店ばかり。
はじめましての方も行ったことのある方も楽しめる
春にオススメのグルメ&ギフトをご紹介します。



Soup Stock Tokyo

[カフェ・食品]B1F

春の多彩なシーンに ぜいたくで温かなスープを

新百合ヶ丘にちなみ「百、合、う、街のともしび」が店舗コンセプト。
イートインのほか、テイクアウトやデリバリーも。

- ①春を告げる「駿河湾産桜海老のクリームスープ」は4/4(金)までの期間限定。560円
- ②洋食仕立ての鮎色のスープ「東京ボルシチ」。560円

※販売期間、メニュー、食材は変更の場合あり



京王百貨店

[ギフト・食品]B1F

心華やぐ季節に贈りたい おいしいギフト

さまざまな挨拶やお祝いごとが多い春に、
ちょっとしたプレゼントからかしこまったご進物まで。



- ①木いちごとミルク風味の春限定、カタヌキヤ「リボンパンダバウム」594円
- ②デコレーションが豪華なカフェオウザン「スティックラスク10本入り」2,592円



新百合丘オーパ
SHINYURIGAOKA OPA

新百合丘オーパ

10時~21時(一部飲食店8時~21時) 川崎市麻生区上麻生1-1-1
Tel 044-965-2121 <https://www.opa-club.com/shinyurigaoka/>

新百合丘オーパ

検索

OPA
VIVRE
FORUS



新百合丘オーパ公式
Instagram



SHINYURIGAOKA OPA

Google play およびGoogle play ロゴは、Google LLC の商標です。

心ときめく 個性派 カフェ



このカフェでしか味わえない居心地のよさ、おいしいメニューで、なにげない一日を極上に。

農園の空気と味わう ツヤツヤいちごスイーツ

広々とした空と畑のなかにある農園パティスリー。早春から初夏にかけて訪れるお客さんたちの目当ては、摘みたての完熟いちごを使ったスイーツだ。ハウス内にあるカフェスペースでお日さまの温もりを感じながら「いちごパフェ」をばくり。甘さ控えめの生クリームと、みずみずしいいちごの香りが口いっぱいに広がり、幸福感に包まれる。究極の地産地消を味わえる場所。栽培・収穫にも携わるパティシエによる一皿のため、何度でも足を運びたい。



(1)

- (1) 採れたてをたっぷり使用した「いちごパフェ」は、農園直結だから実現できるぜいたくさ。
- (2) 木を基調としたやさしい雰囲気で自然を身近に感じられる。
- (3) カフェスペースはハウスにあるので、空が見えゆったり。



(2)



メニュー

いちごパフェ	1,800円
ランチセット	1,400円～
いちごのケーキ各種	550円～



(3)

SLOW SWEETS

スロー スイーツ

☎ 044-322-9492

川崎市麻生区早野246 SlowFarm内

🕒 11時～17時

🗓 月曜(祝日の場合は翌日火曜定休)

🐾 あり ※ペット可





(1)

風味豊かな 自家焙煎コーヒーが魅力

新百合ヶ丘駅から徒歩3分、マプレの一角にあるアイアンと木目のおしゃれな佇まいが目を引く同店は、焙煎技術を競う世界大会での日本代表コーチを務めた熟練のロースター2人が営む自家焙煎コーヒー店。産地ごとに異なる風味特性を最大限に生かした珠玉の「スペシャルティコーヒー」が味わえる。コーヒー豆は常時8種類前後あるが、どれにしようか迷った場合は店主のおすすめを日替わりで提供する「本日のコーヒー」をぜひ。



(2)



(3)

- (1) 14席あるイトインスペースでは淹れたてのコーヒーを堪能できる。
- (2) 店内に入ると焙煎機が迎えてくれ、コーヒーの香りがふわりと漂う。
- (3) 温かみがある居心地の良い店内。打ちっぱなしの天井は高く開放感がある。

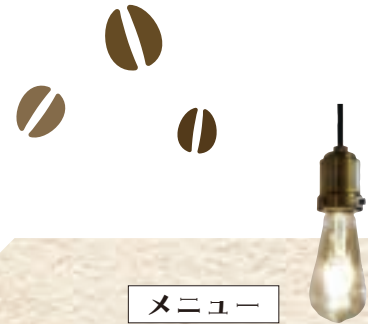

メニュー

本日のコーヒー	600円
ハンドドリップ	700円～
カフェラテ	700円
焼き菓子	140円～

Roast Design Coffee 本店

ロースト デザイン コーヒー

☎ 050-3743-3304

川崎市麻生区上麻生1-6-3 マプレB1F

🕒 10時～19時(L.O.18時30分)

🗓 不定休 📍 提携駐車場あり





- (1) インテリアや小物の一つひとつに、DIY 好きのオーナー姉妹のセンスが光る。
- (2) 四季折々の表情を見せる庭には、子どもたちが遊べる小屋も。
- (3) 半熟卵がとろける「ガレットランチ」はサラダ、スープ、ドリンク付き。

住宅街の一軒家カフェで 至福の豆料理を

扉を開け入ってきたお客さんが、店内を見て目を輝かせる。温かでやさしい木の家具を中心とした内装はほとんどがオーナー姉妹の手作り。奥にはキッズスペース付きの和室席も。提供するメニューは姉妹が愛する豆料理&豆スイーツ。もちろんすべて手作りだ。彩り鮮やかな「ガレットランチ」はそば粉と大豆粉のガレット生地にさまざまな具材をトッピングした人気メニュー。春のいちごなど季節のスイーツも豊富で、ゆっくり時間が流れるティータイムの訪問もおすすめ。



(2)



メニュー

月替わりのランチ	1,430円
ガレットランチ	1,265円
いちご白玉あんみつ	572円
いちごの半生チーズケーキ	440円



(3)

cafe peas

カフェピース

☎ 044-819-5835

川崎市麻生区上麻生4-9-2

☎ 9時30分～17時30分(L.O.17時)

※モーニング9時30分～10時30分/ランチ11時～14時

☎ 月・土・日曜 (P) あり(予約優先)

※テラス席のみペット可



手ぶらで焚き火! 里山の非日常体験

都内とは思えない山道を上っていくと、自然に包まれたカフェが現れる。建設会社で働くオーナー夫妻が廃材を利用して建てたという同店。9台の焚き火台に加えてハンモックやブランコ、足湯、サウナもあり、遊び心満点でまるで秘密基地のよう。定番「山の焚火セット」のマシュマロをあぶりながら日ごろの喧騒を忘れ、鳥のさえずりに耳を傾ける。ほっと一息。ワークショップや季節ごとのイベントも都度開催しているので、寒い季節だけでなく春夏も存分に楽しめる。



(1)



(2)

- (1) その日の朝焙煎する「自家焙煎コーヒー」と「大ホットドッグ」を一緒に。
- (2) じんわり温まれる、薪で沸かした足湯スポットも。
- (3) 富士山も見える絶景と揺らめく炎を眺めながら、のんびり疲れを癒したい。



(3)

メニュー

山の焚火セット	2,000円
大ホットドッグ	500円
自家焙煎コーヒー	600円
クラフトレモンジンジャー	600円



焚火カフェ 山

☎ 090-3060-6134

町田市小野路町2720-53

Ⓢ 平日11時～19時、土日祝10時～19時(いずれもL.O.18時)

Ⓜ 月・火曜 Ⓜ あり ※ペット可





季節のコースはタケノコ。和と洋が融合した独創的な味わいが口の中に広がる。

春の訪れを知らせる旬のタケノコ料理

パリやバルセロナで腕を磨いたオーナーシェフが、新しい感性で和食を紡ぐ。四季折々の食材を大胆かつ繊細に取り入れたコースは、ランチ・ディナー各3種類。旬のタケノコを使った独創的なコースも登場。春の訪れを感じながら期間限定で味わおう。また、全9品のディナーコース「あざみ」(2日前までに要予約)は、特別な夜にふさわしい内容だ。ここでしか味わえないひと皿を堪能したい。



店内はアールヌーボー調のしつらえが美しい。個室は2名から利用可能だ。

おすすめメニュー

- 青葉(全8品) 7,900円
- 葵(全8品) 9,500円
- あざみ(全9品) 13,000円
- ランチ 花(全6品) 4,900円～

注目

タケノコはシェフが手掘りし、掘りたてを提供することも。

あざみ野 和食
あざみ野 割烹 SEKIDO

☎045-511-7099

横浜市青葉区新石川1-9-8 1F
◎11時30分～13時30分(L.O.)/18時～20時(L.O.) ◎月曜 ※第1・3火曜はディナーのみ営業



ホームページ

新百合ヶ丘とその周辺

春

を楽しむ

おすすめグルメ

寒さも和らぎ、
草木が芽吹く春。

旬の食材や季節を味わいに、

家族や友人と

出かけてみませんか？

ミスモ特典

入店時または予約時に「ミスモアネックスを見た」とお伝えください。店舗によっては「本誌を持参」していただく場合がありますので、ミスモ特典の但し書きをご確認ください。



野菜たっぷり、栄養満点の「野菜らーめん」1,200円。手包み餃子6個490円。

7種の野菜入り！春季限定「野菜らーめん」

春季限定の「野菜らーめん」が今年も登場。毎日でも飲みたい上品でまろやかなしおスープに、7種のたっぷり野菜と自家製チャーシューがゴロっと入った食べ応えのある一品だ。そのほか、定番の「しょうゆ」「しお」「みそ」や、「辛味」「鰹しお」など種類は豊富。店主の作る手包み餃子も大人気！2/23(日・祝)、24(月・休)は開店14周年創業祭を開催。詳細はLINEで。

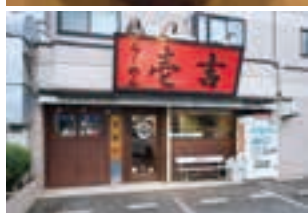

一番人気「特製しょうゆらーめん 香吉」(上)。店内はボックス席や小上がり席も。

おすすめメニュー

- 特製しょうゆらーめん 香吉… 1,180円
- 特製みそらーめん …… 1,180円
- しょうゆ、しおらーめん… 各890円
- 鰹しおらーめん …… 1,100円
- チャーシュー一弁 …… 380円

ミスモ特典

餃子1皿(6個)無料

1組1皿まで。創業祭当日の利用、他割引との併用は不可。【2025年5月16日迄有効】

柿生 ラーメン

らーめん香吉
☎044-543-9476

川崎市麻生区上麻生7-2-18 ☎11時30分～14時30分(L.O.)/18時～21時45分(L.O.)
※日祝は21時(L.O.) ※営業時間変更の場合あり ㊟不定休 ㊟あり



LINE



ふっくらした中に歯ごたえも感じられ、食べごたえのある「上うな重(松)」。

春の里山を眺め、自慢のうなぎを堪能

秘伝のタレで香ばしく焼き上げたうなぎが名物。脂が乗った大ぶりのうなぎを使ったうな重のほか、ひつまぶしなど多彩なメニューが魅力で、遠方から訪れるファンも多い。うなぎとセットでも食べられる「田舎そば」は高級昆布や焼アゴ、香り高いかつお節でだしをとった辛口汁で、細くこしのあるそばが人気。寺家町らしい春の朗らかな空気を感じながら、絶品料理を味わってみて。



自然に包まれた店の前にはうららかな里山風景が広がる。

おすすめメニュー

- 上うな重(松) …… 4,730円
- 鰻ひつまぶし(松) …… 4,950円
- 鰻寮御膳 …… 3,960円
- 半うな重と天ぶらそば …… 3,300円
- 天せいろ …… 1,650円
- 天ぶら膳 …… 1,650円

注目

50年以上受け継がれるうなぎのタレはほどよい甘さでやみつきに。

柿生 うなぎ

うなぎ・田舎蕎麦 寺家乃鰻寮
☎045-962-7338

横浜市青葉区寺家町414 四季の家
☎11時～20時(L.O.)/ランチ(L.O.14時30分) ㊟火曜 ㊟あり



ミスモネット



小麦の原種の オーガニックパン

地元で根強い人気を誇る伝統的なドイツパンの店「ケルン」。店内には砂糖不使用で健康によい古代小麦のアインコーンブレッドなどがズラリと並び、アインコーンには抗酸化物質「ルチン」やミネラルなどの栄養分に富んでいることが特長。食後の血糖値の上昇度を示す指標GI値が白米や一般的な小麦を使った白いパンより約1/3低いのもうれしい。しっかりとした歯応えがあり、かめばかむほど小麦本来の甘みと程よい酸味が口のなかで広がる。オリーブオイルを付けるのもよし、チーズをのせてオープンサンドにして食べるのもよし。自然の恵みが生きた本格オーガニックパンを堪能してみてください。

チーズやオリーブ、エゴマオイルと相性抜群



すべての小麦の原種「アインコーン」100%のパン(手前と奥)。

おすすめメニュー

- アインコーンブレッド(各種)
100%ブレッド 529円
30%ブレッド(ゴマとレーズン、ひまわりの種、かぼちゃの種) 各529円
- アインコーンクッキー(ジンジャー、オレガノ、ローズマリー、バジルなど)..... 各1袋 390円



有機JASマークがついた小麦粉を使用したパン。

時くと芽が出る生きた食べ物



人気No.1 ピリ辛クッキー、サブレ



アーモンドプードルとカルピスバターを使用。サブレはサクサクとした食感で小腹がすいたときのおやつにぴったり。カイエンペッパー入りのピリ辛クッキーはお酒のおつまみにも。各1袋 390円。

新百合ヶ丘 パン

ケルン

☎044-951-0533

川崎市麻生区万福寺1-16-4

☎9時~19時

☎月・木・日曜、祝日(営業の場合もあるので要確認)



ミスモ特典

クッキー1袋プレゼント

アインコーンブレッドを合計1,500円以上購入の方。
【2025年5月16日迄有効】

NEW SHOP OPEN

2/12(水) 2F に新店オープン!



珈琲所 コマダ珈琲店®

珈琲所コマダ珈琲店

[喫茶店]



新百合丘オーパ
SHINYURIGAOKA OPA

川崎市麻生区上麻生1-1-1
Tel.044-965-2121



マイニチオトクな
ショッピングアプリ
OPA VIVRE FORUS
アプリ

箱根・小田原ごちそう大図鑑 とっておきの84軒



デジタル全盛期だからこそ、
ページをめくる楽しみ、
紙ならではのシズル感!

2月13日
発売



- 箱根で17年の実績がある、箱根を知り尽くした編集部が徹底取材
- 保存して何度も見返したくなる、料理写真集のような一冊
- お店の場所がすぐにわかるエリア別詳細MAPを掲載

定価2,200円(税込) B5判/180ページ/フルカラー

全国の書店、Amazon、楽天ブックス
などの通販サイトで発売

INCLUBE
株式会社 インクルーブ

TEL 044-959-3750 / FAX 044-959-3751

〒215-0017 川崎市麻生区王禅寺西3-12-10 佐熊ビル3F
www.mismonet.com E-mail include@mismonet.com

龍 新百合ヶ丘 | SHIN-YURIGAOKA RYU CLINIC

龍クリニック



キッズスペース
あり

- 内科・循環器内科 龍 祥之助
- 心療小児科・小児精神科 龍 彩香

診療時間	月	火	水	木	金	土
8:00~12:00	○	○	△	○	○	○
15:00~18:00	○	○	△	○	○	△

休診日 水・日曜、祝日、土曜午後

電話・LINE・インターネットでのご予約ができます

自動予約受付番号

050-5533-3852



Web予約受付



LINE予約受付



ホームページ



Instagram

TEL044-955-7231

川崎市麻生区古沢7

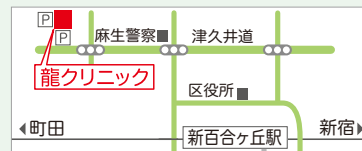

L-MYLORD
SHIN-YURIGAOKA

毎月25日



L-MYLORD 専門店

※対象外店舗がございます

小田急

ポイント

2



今年で17回目を迎えるジャンルを超えた芸術の祭典。昭和100年に当たる2025年のテーマは「今、生きる昭和」。王道のクラシック音楽はもちろん、昭和という時代の文化・芸術の熱いパワーを感じられる公演が勢ぞろい。幅広い分野のトップアーティストたちによる熱演をお見逃しなく！

公演スケジュール

【クラシック】 オーケストラ 東京交響楽団 グリーンコンサート

オール・ドヴォルザーク・プログラム
東欧ボヘミアの風に乗って
5/6(火・休) 15時開演
昭和音楽大学 テアトロ・ジューリオ・ショウワ
【全席指定】 S席 5,500円 A席 4,500円 B席 3,500円
U25席 2,000円



©白土吉枝



©Taira Tairadate

【バレエ】 スターダンサーズ・バレエ団公演 「 Coppélia 」全3幕

Coppélia をめぐる
コミカルな恋の物語
5/10(土)・11(日) 14時開演
昭和音楽大学
テアトロ・ジューリオ・ショウワ
【全席指定】
SS席 11,000円～C席 2,000
円、U25チケット 2,500円など
※C席・U25チケットはスター
ダンサーズ・バレエ団WEBの
み取り扱い

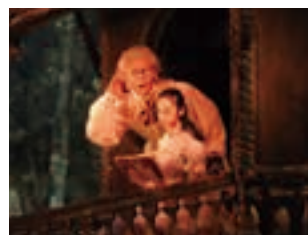

©Hasegawa Photo Pro.

【映画】 映画祭 in しんゆり2025 市川崑総監督「東京オリンピック」(1965年)

2350万人が観た感動巨篇！
芸術か、記録か？
4/30(水)
昭和音楽大学
テアトロ・ジューリオ・ショウワ
【全席自由】
一般 2,000円
U25席 1,000円



©東宝

【フラメンコ】 情熱の嵐 フラメンコの世界

ここに刻む
魂のリズム、唄、踊り
4/27(日) 17時開演
新百合トウェンティワンホール
【全席指定】
S席 5,500円
A席 4,500円
U25席 2,000円



©Yuki Omori

【ジャズ・歌謡曲・シャンソン】 国府弘子のPiano Party ～美川憲一さんを迎えて～ ジャズ、シャンソン、昭和の名曲をご一緒に

昭和の名曲を
聴かせるコンサート
4/29(火・祝)
15時開演
麻生市民館 大ホール
【全席指定】
S席 6,000円
A席 5,000円
U25席 2,000円

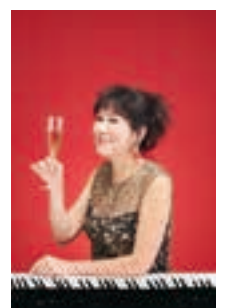

チケット絶賛発売中！

購入はホームページ、または電話で

しんゆりチケットセンター

TEL. **044-959-2255**(9時～19時30分)



琴平神社の 四季だより ④

神社にまつわる行事や事柄を通して、
琴平神社の志村宮司が古き良き日本文化をお伝えます。



志村幸男宮司



鮮やかに再生した天井画で
人々に希望を与えたい

2011(平成23)年、本殿が再建された際、天井画を新たに描きました。本殿が焼失する以前の天井画は江戸時代後期の画家・渡辺華山の作とされ、杉板に描かれた日本画でした。復元にあたり、先代が残した写真のおぼろげな画像を頼りに、私がキャンバスに油彩で花鳥山水を描きました。

私は水墨画のほかに油彩を使った絵も描きますが、油彩は陰影を表現しやすい絵の具です。なにより長期間にわたって保存できるのも魅力です。見学に訪れた子どもたちに絵を説明するときは「影をきれいに描くと光がきれいに見えますよ」と話します。影をいい加減に描くと光はきれいに見えません。人間に例えると、影は内面を表します。「人の魅力を表現するには内面を磨かないといけません」とも話します。これまでも他の神社や役所、障がい者施設など多くの所に飾っていただいています。絵で少しでも多くの人に安らぎを与えられたらと願っています。

第二参集殿は資料館としてこの地にゆかりのある古文書が二千点ほど収められており、江戸時代中期から現在までの土地の歴史を知ることができます。天井画を見学の際はぜひ一緒にお訪ねください。

武州柿生 琴平神社

神奈川県川崎市麻生区王禅寺東 5-46-15

☎044-988-0045

駐車場 100 台

<https://www.kotohirajinja.com>

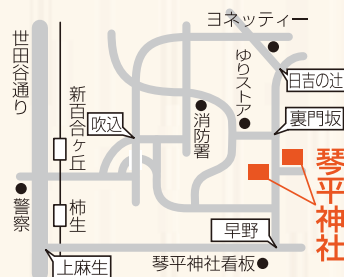

- 年間儀式
- 1月 歳旦祭(元旦)
どんと焼き
 - 2月 節分祭
初午祭
 - 3月 人形和め浄火祭
みたま祭
 - 6月 夏越の祓
 - 10月 例大祭
 - 11月 七五三祝い
 - 12月 年越しの大祓

MISSMISSMISS主催 第5回 輝く60歳からの

予約不要
入場無料

ミスモセカンド ライフフェア(仮) in 新百合ヶ丘

人生100年時代、豊かなセカンドライフを送るために、計画的な終活を考えてみませんか。
住まいや資産、健康、旅などのお役立ち情報が満載のイベントです！

各種セミナー



充実したセカンドライフや終活に役立つ
さまざまなセミナーを開催。

ブース相談コーナー



住まい・生前整理・資産相談・葬儀・健康・
旅など多彩なジャンルのブースを出演。

豪華賞品が当たる抽選会も！

2025
3/13 木

9:30～16:00 ※予定

ホテルモリノ新百合ヶ丘7F「桜の間」

川崎市麻生区上麻生1-1-1

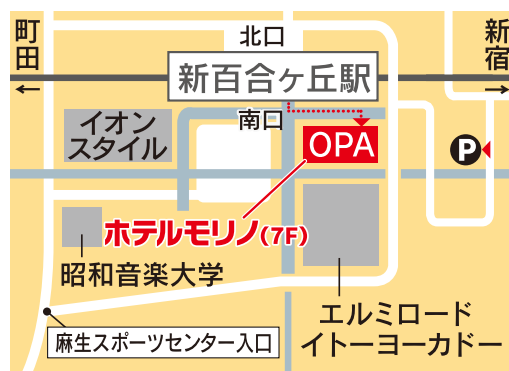

小田急線新百合ヶ丘駅南口から徒歩1分

お問い合わせ

主催：株式会社インクループ ミスモリッシュ編集部
川崎市麻生区王禅寺西 3-12-10 佐熊ビル 3F

TEL.044-959-3750
<http://www.mismonet.com/>



詳細はWEBにて随時更新▲

本格江戸前握りが堪能できると評判の「旭鮨」は昭和2年創業の老舗。厳選素材にひと手間かけた一品料理が魅力。落ち着いた上質な空間は、車いすやベビーカーでも利用しやすいバリアフリー。

旭鮨総本店 新百合ヶ丘本館
044-951-3334
川崎市麻生区万福寺1-15-10



A 1組2名様

ペアお食事券
〔おまかせコース〕
6,600円×2名様分

地元で味わう
本格江戸前寿司



※写真はイメージ

2011年に創刊したミスモアネックスもついに96号となりました。通巻100号まであとひと息となった今回、日ごろのご愛読に感謝を込めまして素敵なプレゼントをご用意。どしどし、ご応募ください。

プレゼント

子どもも大人も楽しめる
鉄道ミュージアム



B 5組10名様
ロマンスカーミュージアム
入館券(大人)

歴代ロマンスカーの展示や小田急線沿線をリアルに再現した「ジオラマパーク」など、多彩なコンテンツを通して、小田急電鉄の歴史やロマンスカーの魅力を楽しめる鉄道ミュージアム。

ロマンスカーミュージアム
神奈川県海老名市めぐみ町1-3



臨場感たっぷり！
話題の東海道五十三次本



C 3名様

写真でたどる、現代の
東海道五十三次を往く
(上・下巻セット)

ミスモの大人気連載シリーズ「東海道五十三次を往く」の書籍版上・下巻セット。迫力ある写真と丁寧な解説で各宿の魅力を紹介。グルメやお土産情報も豊富で自宅でも、お出かけのお供としても楽しめる。

ミスモ編集部

044-959-3750
川崎市麻生区王禅寺西3-12-10
佐熊ビル3F



昭和音楽大学キャンパス内にあるイタリアンレストラン。自然に囲まれた隠れ家のような場所で、自慢の Pasta やピザなど、旬の新鮮野菜を使った料理の数々に舌鼓を。店舗情報はインスタグラムから。

mira-foresta

044-400-1660
川崎市麻生区上麻生1-11-1
昭和音楽大学レストラン棟1F



D 2名様

お食事券
(5,000円)



隠れ家レストランの
絶品イタリアン!

応募方法

プレゼントの応募は希望商品1点につき1通とさせていただきます。お一人で2点以上応募の場合はそれぞれ別々に応募してください。

ハガキ・二次元コードのいずれかを利用して
■アンケートの回答 ■希望賞品 ■住所 ■氏名
■年齢 ■職業(学年) ■電話番号 ■Eメールアドレス(お持ちの方のみ)を明記して、下記までご応募ください。

■アンケート

- ①巻頭特集「心ときめく個性派カフェ」特集のご感想をお聞かせください。
- ②「ミスモ」のブランドでは、以下のどれが馴染み深いですか？(複数回答可)
 - ①ミスモ(新聞折込)
 - ②ミスモリッシュ(新聞折込)
 - ③ミスモアネックス(ラック設置)
 - ④ミスモ箱根(ラック設置)
 - ⑤ミスモネット
 - ⑥ミスモ箱根ネット
 - ⑦書籍(タイトルをお書きください)
 - ⑧シニア向けイベント
 - ⑨私立学校合同相談会
 - ⑩その他(自由回答)
- ③「ミスモ」ブランドのフリーペーパーについて、貴方の愛読度をお聞かせください。
 - ①他のフリーペーパーのほうが好き(面白い)
 - ②面白そうな号だけ読む
 - ③見つけたら(折り込まれたら)必ず手に取って読む
 - ④とにかく大好き!超愛読者!
 - ⑤ミスモがない生活は考えられないほど大ファン!
 - ⑥その他(自由回答)
- ④今後取り上げてほしい特集がありましたらお書きください。
- ⑤今後の読者プレゼントでほしいものがありましたら、ご自由にお書きください。

ご回答ありがとうございました。より良質な誌面をご提供できるように参考にさせていただきます。

■宛先

●ハガキ
〒215-0017
川崎市麻生区王禅寺西3-12-10 佐熊ビル3F
ミスモ編集部「ミスモアネックス春号プレゼント」係
●二次元コードからのご応募はこちら →



■締切 2025年5月23日(金)(消印有効)
■当選者の発表は賞品の発送をもってかえさせていただきます。

*ミスモアネックスの読者プレゼントにご応募いただいた個人情報はプレゼントの発送および個人を特定しない統計的資料作成に利用するほか、賞品を協賛企業等から直送する場合、必要な情報を協賛企業等に開示することになりますのでご了承ください。



Miss Mo annex
(ミスモ アネックス)

春の

ご愛読感謝

箱根のホテルで
ぜいたくビュッフェ



E 2組4名様

ランチ
ビュッフェ券

日帰り利用できるランチビュッフェ。ライキッチンから提供する焼きたてピザや握り寿司、伝統の小涌園ラーメンなど、和洋中の料理約60種類が味わえる。ドリンクはアルコール類も飲み放題。

箱根ホテル小涌園

0460-82-4111
神奈川県足柄下郡箱根町二ノ平1297



川崎市に伝わる
白い大蛇の伝説



白い大蛇がすみついているとされる大イチョウと祠。

ミスモアネックス春号！と言いつつも原稿を書いている今は1月。春号を書きつつ、どんな春から初夏になっているのか今から楽しみです！だって今日寒いんだもん(笑)。

さて、今回は2025年の干支、へび(巳)の話題についてお届け。ワタクシも知らなかった川崎市中原区の白い大蛇の伝説について！中原区井田には毘沙門天の大イチョウがあり、そこには昔から白い大蛇がすみついているというもの。

白へびは昔から縁起がよいとされ、金運に恵まれるとか、弁財天の使いとして富をもたらしてくれるとかで信仰を集めています。そんな白へび伝説が中原区にある!?その伝説を追ってみよう！というところで行ってきましてよ。

場所はモトスミ・ブレーメン通り商店街を抜けた中原区井田エリアの矢上川沿いの近く。川沿いから住宅街に入り、民家の脇の細い坂道を上った井田長瀬緑地がそう。細い坂を少し進むとパツと開けて、目の前には大イチョウとその横に小さな祠が。周りはU字型に大イチョウを囲むように産になっており、木々に覆われています。ワタクシが訪れたのは黄葉した葉が散った後。一面イチョウの葉で覆われ黄色の絨毯になっていて、そこに小さな祠がポツンとあり、なんとも言え

ない幻想的な空間になっていました。

その祠は毘沙門天が祀られており、その主が白い大蛇で隣りの大イチョウにすみついているという伝説。詳しい樹齢は分かりませんが、イチョウはとも大きく1000年単位で生きてきたものでは？

そもそもこの大蛇の伝説には、その昔、大暴風で多摩川が氾濫し周辺の村が危険に陥ったとき、その白い大蛇が洪水の中を泳ぎ回り、氾濫を防いだという言い伝えがあるんだそう。なので地元の人には祠も大イチョウも大切にしているんだとか。白い大蛇：金運だけでなく村の窮地を救ってました!?

それにしても大イチョウのサイズから考えると、さぞかしへびも大きかったのかも!?まさにこれは「へび(蛇)ツクリ」な伝説ですね。

profile



街角リポーター
藤田 優一

1年365日！神奈川を1行脚(あんぎゃ)している、はあ〜いフジタでエ〜す! 地元神奈川のことならなんでもお任せ!! 明るく元気なのが1番の取り柄です。街で見かけたら是非声をかけてくださいね〜♪



箱根ホテル小涌園で 箱根の自然を満喫

箱根小涌園ユネッサンと一体的に箱根の自然・温泉・食事を体験できるリゾートホテル。子育てファミリーにやさしい設備やサービスが充実した宿で、ゆっくりと家族団らんのひと時を過ごしませんか？

子連れで楽しむ箱根リゾートステイ

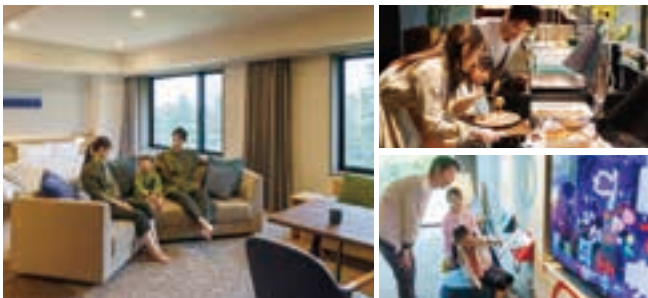

お子様連れでも快適にホテルで過ごせる施設やアメニティを完備。滞在中は隣接する「箱根小涌園ユネッサン」「元湯 森の湯」が入り放題。お子様用のプレイスペースや箱根の自然を楽しむ広大な庭園、食事のキッズメニューも充実しており、安心してホテルステイを楽しめます。

1泊2食付 19,950円～(1室2名利用時、入湯税別)
チェックイン15:00 / チェックアウト10:00



公式HP

四季折々の自然を楽しむ



箱根小涌園では、春には中庭に咲くしだれ桜や、隣接する蓬萊園のツツジ、6～7月はホテル観賞が楽しめます。



神奈川県足柄下郡箱根町二ノ平1297
TEL.0465-22-5489 (10:00～18:00)

※館内はキャッシュレス決済のみ
休館日: 6/10(火)～12(木)、12/9(火)～11(木)



春休みやGWも！ ユネッサンで思いっきり遊ぼう！

箱根ホテル小涌園向かいにある温泉アミューズメントパーク。ホテル宿泊者は箱根小涌園ユネッサンと「元湯 森の湯」が入り放題。春には新アトラクションも登場予定。

【営業時間】
ユネッサン(水着エリア)
10:00～18:00(土日祝と8月は9:00～19:00)
休館日: 6/10(火)～12(木)、12/9(火)～11(木)

森の湯(温泉エリア)
11:00～20:00(最終入場19:30)



TEL.0460-82-4126



ミスモのホームページ

MミスモiミスモSミスモMミスモ net

広告募集中!



二次元コードから
外出先でも
気軽にチェック!



画面イメージ

- ★**タウンナビ** 新百合ヶ丘とたまプラーザ周辺の役立つ情報が約170件入っています。
- ★**新百合ヶ丘&たまプラーザ周辺のニュース**

株式会社インクルーブ ミスモ編集部

TEL 044-959-3750

www.mismonet.com

ミスモ

検索

3月15日プレオープン!

こどもでば-と たまプラーザ

各コース体験会
ご予約受付中



名門私立小学校受験

伸芽会

創業1956年からの伝統と実績をもつ
名門小学校受験・幼稚園受験のパイオニア

幼稚園・小学校受験に対応する
質の高い預かり保育

伸芽'Sクラブ' 託児

お忙しいご家庭の教育と受験を
質の高い保育でサポート

学習習慣と情操をはぐくむ学童

伸芽'Sクラブ' 学童

中学受験の基礎づくりや内部進学に
対応するアフタースクール

新コース

ディスカバリーコース

お子さまの「好き」を見つけ才能を発見

知育・運動・表現の3つの技能を総合的に
伸ばす知育教室です。習いごとも選べます。

見つけた「好き」を深める! 伸芽会の習いごと

バレエ、ピアノ、ダンス、体操、プログラミング、バイオリン、かきかた・書道、絵画・造形、英語など



※伸芽会、伸芽'Sクラブの会員様もお好きな習いごとを選択いただけます。お預かり中にこどもでば-と内の専用ルームに安全にご移動いただき、多彩なプログラムにご参加いただけます!

体験WEEK開催中!

2.27(土) ▶ 3.8(日)

詳細・最新情報はここから



個別相談のお申し込み・
資料請求
お問い合わせはこちら

伸芽会こどもでば-と開設準備室

0120-11-7559

[10:00~18:00 | 月~金(祝日除く)]



こどもでば-と たまプラーザ
〒225-0003
横浜市青葉区新石川 3-2-1
こどもでば-と たまプラーザ
1~3階



私立ならではの独自のカリキュラムがわかる！

第8回 **Mismo** 主催 未就学児と保護者のための

私立小学校 合同フェア 2025 in ホテルモリノ新百合丘

参加無料
予約制

予約受付中

詳細・申し込みはこちら



<http://www.mismonet.com/feature/yoyaku/>

開催日時

2025
2/24 月・休
10:00~15:00 ※予定
(入場締切14:30)

●個別相談ブース ●講演会 ●体験コーナー ほか

開催場所

ホテルモリノ新百合丘 「桜の間」

川崎市麻生区上麻生1-1-1
ホテルモリノ新百合丘7F
小田急線「新百合ヶ丘」駅 南口から徒歩1分
Pあり(駐車台数には限りがございます)



予約不要
入退場自由

講演会・トークセッション

私立小学校とは(仮題) 日本私立小学校連合会 顧問 重永 睦夫 先生による講演
11:25~11:55

私立小学校の教育活動(仮題) 日本私立小学校連合会・神奈川県私立小学校協会 会長 斎藤 滋 先生による講演
12:00~12:30

来場者参加型

合同相談会の歩き方 13:45~15:00
昭和女子大学附属昭和小学校×サレジアン国際学園目黒星美小学校×湘南学園小学校×明星小学校
私立小学校の気になるアレコレを現役の先生方がその場でお答えします。複数の私立小学校の先生に質問できるのは、合同相談会ならではの。質問はイベント予約フォーム等で受け付け中！

予約不要

体験コーナー

桐光学園小学校

◆葉っぱのこすり出し
10:15~10:30
12:35~12:50

聖セシリア小学校

◆Let's Enjoy English
10:40~10:55
13:00~13:15

相模女子大学小学部

◆作って遊ぼう！工作体験
11:05~11:20
13:25~13:40

相談ブース参加校 (先生に直接相談できます) ※50音順(2月5日現在)

- LCA国際小学校
- カリタス小学校
- 相模女子大学小学部
- 湘南白百合学園小学校
- 昭和女子大学附属昭和小学校
- 成城学園初等学校
- 聖セシリア小学校
- 聖ドミニコ学園小学校
- 洗足学園小学校
- 玉川学園小学部
- 帝京大学小学校
- 桐蔭学園小学校
- 東京都市大学付属小学校
- 桐光学園小学校
- 日本大学藤沢小学校
- 森村学園初等部
- 和光鶴川小学校

参加教室

- 伸芽会・伸芽'Sクラブ
こどもでばーと たまプラーザ
- 富士チャイルドアカデミー

資料配布のみ

- 神石インターナショナルスクール

お受験用の
アクセサリ販売なども

※イベント・体験内容は変更になる場合があります。

お問い合わせ先

主催：株式会社インクループ ミスモ編集部
川崎市麻生区王禅寺西3-12-10 佐熊ビル3F
TEL. 044-959-3750
E-mail mismo.sch@mismonet.com

最新情報を
WEBにアップ!

ミスモ 合同フェア

<http://www.mismonet.com/>

検索





昭和女子大学附属昭和小学校



毎日朝礼前に校庭を走る「富士登山マラソン」。

2024年度から英語力を育む「国際コース」を開設

都心にありながら緑豊かで閑静な敷地にこども園から大学院までそろうほか、米国州立テンプル大学ジャパンキャンパスも立つ。幅広い年齢層が学ぶ環境下、建学の精神「世の光となろう」のもと、3つの目標「目あてをさして進む人・まごころを尽くす人・からだを丈夫にする人」を掲げ、子どもの豊かな成長をサポート。加えて、グローバルに活躍する人材を育成するため「Lead Yourself～自分リーダーシップの発揮～」を柱に、主体性を培う教育に力を入れる。2024年度から多くの時間を英語で学ぶ「国際コース」を開設し、「探究コース」との選択で子どもの学びを広げる。



1人1台のiPadを使った授業も。



毎年12月に行われる音楽会。



災害対策にも重きを置き、備蓄と訓練を行う。

メッセージ

子どもたちは「未来の宝」、教育は「希望」です。特に人づくりの基礎となる初等教育は、自尊心に裏打ちされた主体性を育み、他者のウェルビーイングにつながる基盤を形成する重要な時期(とき)です。昭和小学校は、これまでも変化に鋭敏にチャレンジし、教育の質を高めてまいりました。「自分リーダーシップ」を発揮し「世の光」となるべく、これからも教育の価値創造に真摯に取り組む、未来に生きる子どもたちのために積極果敢な挑戦を続けてまいります。



前田 崇司 校長

☎03-3411-5114

世田谷区太子堂1-7-57
東急田園都市線・東急世田谷線三軒茶屋駅
から徒歩7分、小田急線下北沢駅からバス13分



ホームページ

昭和女子大学附属昭和小

検索



相模女子大学小学部



男女共学。友だちや先生とのつながりを大切にしている。

環境が子どもたちを育てる

相模女子大学は幼稚部から大学院までがひとつのキャンパス内にあり、幼稚部と小学部は男女共学。横浜スタジアムの5倍ほどのキャンパスには桜や梅、ヒマラヤスギなどの木々が多く植えられており、ビオトープではトンボが生まれ、花々には蝶が集まる。子どもたちが世話をしているヤギのバナラもいる。また、広い野菜畑と田んぼもあり、季節ごとの野菜を育て、秋には育てた米を刈り取り、脱穀して食べる。1クラスは20人台で構成され、みんなで元気に遊び、楽しく学んでいる。教職員も子どもたちが育つための環境のひとつとして、ゆったり丁寧に見守っている。



まるで公園のような四季折々の表情の中で、毎日過ごす。



5月開催の運動会では、「全校演技」が大きな目玉に。



5年生は自分たちで育てた米を収穫する。

メッセージ

私は、小学校教育を「肉じゃが教育」と呼んでいます。主役のジャガイモは国語、そして肉は算数、社会は玉ネギ、理科はニンジン、音楽はしらたき、図工は砂糖、体育はしょうゆ、そして、英語やプログラミングはみりんやお酒です。家庭科は彩りのサイインゲンのようなものでしょう。すべてがそろっておいしい「肉じゃが」になります。相模女子大学小学部では、さらにおいしい「肉じゃが」にするために、いろいろな特別な活動を加えながら、人間としての「土台」の育成に力を注いでいます。



小泉 清裕 校長

☎042-742-1444

相模原市南区文京2-1-1
小田急線相模大野駅から徒歩10分

相模女子大小

検索



ホームページ



Instagram

和光鶴川幼稚園



和光学園

和光鶴川小学校



園内に実るユスラウメ。「おいしいよ〜！」

自分っていいなと 思える子どもに

天然芝の園庭、雑木林や800坪の丘など自然豊かな環境の中での体験を重視。五感を動かせ、感じ、考え、能動的に生きる力を育む。「いきる・つくる・たべる」を大事に、作ったもので遊び、園内にできる果実7種の味の違いもわかるように。また、「子どもにとって」を第一に考え、子どもとの対話を軸に「子どもとつくる保育」を実践。入園・見学希望者は園に直接連絡を。見学は随時。



3歳児。初めての木工作は舟づくりのくぎ打ち。



5歳児。舟づくりでのこぎりに挑戦。

メッセージ



室橋 由美子 副園長

ここで過ごす子どもたちは、自信にあふれ、仲間とともに力を発揮することをいとわず、仲間の意見も取り入れながらクラスの仲間の最善と、明日の自分の力を信じて生きています。どの子も「自分がここにいることに意味がある」と感じられる毎日を目指して保育しています。

☎042-735-2291

町田市真光寺町1271-1 小田急線鶴川駅、京王相模原線若葉台駅からバス10分(スクールバスあり)

和光鶴川幼

検索



ホームページ



自然豊かな雑木林で生き生きと。

豊かな体験で 「考える力」が育つ

雑木林のある自然豊かな小学校。仕切りのない開放的な教室とオープンスペースも特徴。学ぶ子どもたちが主人公であり、子ども自身が「勉強は楽しい」と感じる授業づくりを大切にしている。多様な本物との出会いを体験し、確かな学力と挑戦する力を育む。異文化国際理解教育として、人との交流を軸に、言葉やグローバルな文化を学ぶ。常設学童クラブあり。併設の中学、高校、大学へは優先的に進学可能。



一人ひとりの個性豊かな発達を目指す。



多彩な表現で楽しむ劇。

メッセージ



大野 裕一 校園長

私たちの学校では、子どもたちが主体となり、考える力を育むため、子どもたち自身の主体性を大事に、豊かな経験を仲間とともにくぐり、学ぶ楽しさを知ることが大切にしています。豊かな小学校生活が、その後の豊かな人生の礎となることを目指しています。

☎042-736-0036

町田市真光寺町1282-1 小田急線鶴川駅、京王相模原線若葉台駅からバス10分(スクールバスあり)

和光鶴川小

検索



LINE



豊かな自然環境を生かした活動が豊富。

子どもたちの「やりたい！」を大切に

豊かな自然環境の中、子どもたちのやりたい気持ちを大切に、主体性を重視した遊びやクラス活動を通して幼児期のうちに伸ばしたい「非認知能力」を育てる。15年一貫教育の入り口である幼稚園は、「ランゲージ・アーツ」と「英語あそび」を通して堂々と表現できる言葉の基礎を養う。将来、グローバル社会の中で自分の能力を十分に発揮して活躍できる“生きる力”の基盤を築く。



ストーリーから子どもとつくる創作劇。



高校生との交流会。

メッセージ



武藤 深雪 園長

森村学園の自然環境の中には、彩り豊かな発見や感動がたくさんあります。子どもたちにはお友だちとの主体的な遊びや保育活動を通して、豊かなコミュニケーション能力を育み、自分の力で将来を切り開ける人になってほしいと願っています。

☎045-984-0046

横浜市緑区長津田町2695
東急田園都市線つくし野駅から徒歩5分、
JR横浜線長津田駅から徒歩13分

森村学園幼稚園



Instagram



自然あふれる学園内。

「独立自営」の建学の精神に基づく教育

長い教育実践の中で導き出されたカリキュラムを軸に、変革の時代にも揺らがない「人」としての基礎を築く。子どもたちは心の琴線の感度を高め、たくさんの経験をしながら成長。基礎学力や応用力はもとより、時代に応じたスキルも取得できるプログラムを採用、自立した学習者の育成を目指す。「ランゲージ・アーツ」「ICT教育」「英語教育」を教育の柱とし、未来を希求する教育活動を一貫教育を通して行う。



学芸会(見学可能)で表現する喜びを。



授業でiPadを使用。ICTの授業も。

メッセージ



田川 信之 校長

子どもたちが自らを大きく豊かに伸ばしていくためには、学校は、家庭の次に安心して過ごせる「セカンドプレイス」でなければなりません。多くの友だちや教職員とかけがえのない小学生時代を共に過ごし、誰もが「自立した学習者」となることを目指します。

☎045-984-2509

横浜市緑区長津田町2695
東急田園都市線つくし野駅から徒歩5分

森村学園初等部



Instagram



LCA国際小学校



外国人担任から自然に学ぶ、異文化と多様性。

メッセージ



山口 紀生 校長

日本人であることを大切にしながら、使える英語を身につけられる英語イマージョン校です。しかし、ゴールは幸せに生きること。そのために必要な考え方やコミュニケーション力を身につけます。結果として自己肯定感が上がり、自ら学習し、学力もつきます。



英語受験に強い進路指導室。

「自分って素晴らしい」 そう思える環境を！

一人ひとりの個性を尊重する同校。1クラス、約20人の少人数制。低学年では教師の数を増やして、子どもたちに耳を傾け、丁寧に応えるよう取り組んでいる。この環境が、子どもにとって「安心」できる自分の場所となるのだ。この土台があってこそ、子どもたちは自由に発言し、積極的な「本来の自分」を見つけ、自ら学び創造していく。LCAの学習法はここが出発点となっている。



自分を表現する大切さをイベントから学ぶ。

☎042-771-6131

相模原市緑区橋本台3-7-1
JR横浜線・JR相模線・京王相模原線橋本駅からバス13分(橋本駅、小田急線相模大野駅、東急田園都市線市が尾駅などからスクールバスあり)



LCA国際小学校

検索

ホームページ



聖ドミニコ学園小学校



よく生き、たくましく生き、愛し愛される人へ。

メッセージ



山下 浩一郎 学校長

聖ドミニコ学園小学校は、豊かな学びと心の成長を大切にしている学校です。同じキャンパスに幼稚園と中高があり、アットホームな環境です。2025年度からアフタースクールを開始し、お子様の多彩な才能をさらに伸ばします。ぜひ一度、本学園に足をお運びください。



スクールバスでの下校風景。

一人ひとりの輝きを大切に 未来を築く

カトリックの価値観に基づく心の教育を大切にしている。祈りや宗教教育を通じて、子どもたちのやさしさや思いやりを育む。また、9教科の専科授業で個性を伸ばす。少人数制の授業やチームティーチングを導入し、きめ細やかな指導を行っている。英語やフランス語の教育、ダンスや作文の授業も充実しており、豊かな心とコミュニケーション力を育てることを目指している。



放課後の遊び。

☎03-3700-0017

世田谷区岡本1-10-1 東急田園都市線用賀駅・二子玉川駅から徒歩20分、東急田園都市線・JR大井町線二子玉川駅からバス10分+徒歩2分



聖ドミニコ学園小

検索

ホームページ



桐蔭学園小学校



誰もが未来のリーダーに！

メッセージ



森 朋子 校長

子どもを中心とした学びで6つの力を育成。育成すべきコンピテンシー（資質・能力）を、「思考力」「創造力」「チャレンジ力」「メタ認知力」「思いやり」「エージェンシー」の6つに設定し、「子どもを中心とした学び」を推し進め、子ども自身が深く考え、発信することを教育の基盤に据えていきます。



シンキングツールで思考力を育成。

「自ら考え判断し行動できる子どもたち」を育てる

桐蔭学園は横浜市北部、丹沢山塊や富士山を遠望する多摩丘陵南端に位置する緑豊かな自然環境の中にある総合学園。学園理念を踏まえ、大学進学後もしっかり学び、力強く仕事・社会で活躍する子どもを育てる「新しい進学校」を目指している。小学校では基礎的な学力と体力を身につけることを中心に、学校行事を通じて感性の涵養を図り、思考力・判断力・表現力などを育て中等教育につなげる。



全教科でアクティブラーニングを実施。

☎045-971-1411 横浜市青葉区鉄町1614 東急田園都市線あざみ野駅からバス10分+徒歩10分。小田急線柿生駅からバス15分(柿生駅・東急田園都市線江田駅発着のスクールバスあり)



Instagram

桐蔭学園

検索



帝京大学小学校



豊かな自然環境と木の温もりを感じる校舎。

メッセージ



石井 卓之 校長

教育理念の「自分流」を根幹に据え、2040年代に世界を舞台に活躍するために必要な英語力や問題解決能力を育成しています。「自分の頭で考える」「ゴールイメージから」「多数決に頼らず納得解を作り上げる」「WIN-WINの重視」など、新たな教育活動に挑戦中です。



どの教科でも電子黒板・iPadを使用。

帝京小で夢への第一歩を見つけよう

子どもたちが「なりたい自分」を目指して学んでいけるよう、キャリア教育に力を入れている。取り組みの一環として、全学年を対象として「キャリアパスポートデー」を実施。10社以上の企業や団体の協力のもと、仕事の魅力や大変さ、働くことの意味などを学んだ。また、主体的・対話的で深い学びを実現するため、iPadを活用した授業も積極的に取り入れている。系列の帝京大学幼稚園もある。



キャリアパスポートデーの様子。

☎042-357-5577

多摩市和田1254-6 小田急多摩線・京王相模原線・多摩モノレール多摩センター駅からバス13分、京王線線蹟ヶ丘駅からバス13分、京王線・多摩モノレール高幡不動駅からバス10分



ホームページ

帝京小

検索



カリタス小学校



動物たちの小屋の掃除や散歩も、子どもたちが行う。

メッセージ



小野 拓士 校長

カリタス小学校は友だちと「ともに」たくさんの“だいすき”を発見、創造する学校です。動物飼育や多摩川探検での発見が子どもたちの学びにつながります。“だいすき”なもの、話したい！書きたい！もっとやりたい！…と目を輝かせます。仲間と「ともに」たくさんの“だいすき”を見つけましょう。



ランチルーム(新棟)での給食。

ともに祈り、学び、仕える人に

多摩川で遊び、山羊や羊たちと過ごす学校生活は、子どもも教師も夢中になって楽しめる時間と空間があり、ともに成長できる環境。保護者も学校行事に積極的に参加し、子どもを温かく見守っている。1年生から英語・フランス語の複言語教育を少人数で実施。ICT機器も活用。2024年9月には新棟が完成し、専科教室をリニューアル。自校調理方式の給食も始まった。



少人数での外国語指導。

☎044-922-8822

川崎市多摩区中野島4-6-1 小田急線・JR南武線登戸駅から徒歩5分、JR南武線中野島駅から徒歩10分、スクールバスあり



Instagram

カリタス小学校

玉川学園 幼稚部・小学部



“ホンモノ”に触れることで、豊かな学びが実現する。

メッセージ



野瀬 佳浩 教育部長

創立者・小原國芳が日本で初めて提唱した「全人教育」の理念のもと、「きれいな心(徳育)」「よい頭(知育)」「つよい体(体育)」の玉川っ子を目指し、「人生の最も苦しいやな辛い損な場面を真っ先に微笑みを以って担当せよ」という玉川 motto を今も大事にしています。



自学自律を目指した学びの実践。

“ゆめ”があふれる学校

創立者が残した一画多い「夢」という文字には、子どもたちに多くの夢を描いてほしいという願いが込められている。広大なキャンパスに幼稚部から大学院までが揃う総合学園として、「全人教育」という教育理念のもと、夢の実現に向けて歩む子どもたちを育てる「ゆめの学校」であり続けている。小学部では“ホンモノ”に触れ、自ら主体的に学び、自学自律の精神を身につけることを目指す。



小1生～5生が学ぶK-12経塚校舎。

☎042-739-8931

町田市玉川学園6-1-1 小田急線玉川学園前駅から徒歩10分、東急田園都市線青葉台駅から徒歩17分+徒歩10分



ホームページ

玉川学園



桐光学園小学校



農園活動など特色ある授業が多い。

メッセージ



斎藤 滋 校長

教室では友だちと一緒に考え、話し合いながら学びます。休み時間には校庭やさまざまな場所で、好きな遊びや活動に取り組めます。一人ひとりが自分の好きなことや、挑戦してみたいと思うことを大切にできるように、私たちは子どもたちに寄り添います。



農園でできた野菜をみんなで。

豊かな心を育てながら、よく遊び、よく学ぶ小学校

自然に囲まれた環境にある小学校。意志・表現・感謝の3つの校訓を通して豊かな心を育む。日々の授業では学び合う楽しさを、学校行事では男女が力を合わせて成しとげる喜びを感じられるよう、独自のカリキュラムで充実した教育を展開する。また、家庭学習と連動させながら学習の基礎を定着させることを大切にしている。複数担任制によるきめ細やかな指導も、桐光学園小学校の特色である。



2つのグラウンドは休み時間も使用可。

☎044-986-5155

川崎市麻生区栗木3-13-1
小田急多摩線栗平駅から徒歩15分
(小1~3生のみスクールバスあり)

桐光学園小

検索



ホームページ



聖セシリア小学校



カトリックの精神を通して思いやりの心を育てる。

メッセージ



上田 義和 校長

本校は、英語や体験学習、放課後講座の充実など、ここ数年でよりよい方向に大きく変わりました。しかし、創立から全く変わっていないこともあります。それは「あなたは大切な人である」ということを伝えるカトリック校としての「愛の教育」です。これは変わることはない本校の大切な使命です。



多様な体験で育む好奇心や探求心。

「表現」「体験」「個性を生かす」ことを大切に

これからの時代に必要な表現力を各教科やオリジナル授業を通して培っていく。専任イギリス人教師による英語授業や英語演劇でも、自己表現力を育成。また、本物に触れる体験型授業や行事でのプログラムなど、五感を通じた学びも大切にしている。少人数・専科制のきめ細やかな授業や、興味関心に合わせて受講できる多彩な放課後講座(セシリアジュニアアカデミー全21講座)も同校の特長。



日々の生活で身につく英語表現力。

☎046-275-3055

大和市南林間3-10-1
小田急江ノ島線・東急田園都市線中央林間駅から徒歩12分、小田急江ノ島線南林間駅から徒歩7分

聖セシリア

検索



ホームページ

湘南白百合学園小学校



人工芝の広い校庭は、子どもたちに大人気。

メッセージ



野村 隆治 校長

神の愛に生かされていることに感謝し、学んだこと、身につけたことを使って、人のために何ができるかを考え、変化が激しく明確な一つの解を導き出すことが困難な時代においても、主体的に行動しつつ、お互いを尊重し合い協働できる児童を育ててまいります。



教室は友だちとの学び合いの場所。

多様な体験学習を実施 主体的な女性を育てる

毎学期の「海の活動」や「プロジェクトアドベンチャー」により、友だちとの関わりや協働することに重きを置いている。小学校は「好奇心の種をまく時期」と考え、さまざまな体験学習を実施。基礎学力の定着の上に多様な経験を積み重ねることで、自分の興味関心を広げ、可能性を追求する。探究学習にも力を入れており、6年生では「私の好きを追求する」というテーマで、探究発表を行う。



徒歩10分の江ノ島海岸で行う「海の活動」。

☎0466-22-0200

藤沢市片瀬海岸2-2-30
小田急江ノ島線片瀬江ノ島駅から徒歩5分、江ノ島電鉄江ノ島駅、湘南モノレール湘南江の島駅から徒歩10分

湘南白百合学園

検索



ホームページ

日本大学藤沢小学校



新しいことにチャレンジする姿勢を育む。

メッセージ



加藤 隆樹 校長

本校の教育理念は「自主性と創造性」です。子どもたちがお互いに意見を言い合い、お互いに協力して創り上げる取り組みや、机上だけでは学ぶことができない体験を通して、好奇心旺盛で豊かな感性を持った児童、主体的に学ぶ力と新しいことに挑戦していくエネルギーを持った児童を育てていきます。



ネイティブ教員による英語学習。

ゆたかに、のびやかに やさしい心を育む

日本大学生物資源科学部のキャンパスに抱かれたゆとりある豊かな環境の中で、子どもたちの個性を大切にしながら、「自主性」と「創造性」の芽を育む。月～土曜の週6日の学習で、きめ細やかな学習指導による基礎学力の向上と英語教育の充実を図り、大学教員による専門性の高い特別授業や農場実習などを実施。独自のアフタースクールでも多彩な学習プログラムにチャレンジすることができる。



大学の農場で自分が育てた野菜を収穫。

☎0466-81-7111

藤沢市亀井野1866
小田急江ノ島線六会日大前駅から徒歩15分

日本大学藤沢小学校

検索



ホームページ

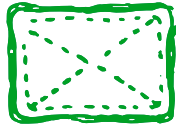
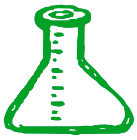

多様性の時代、わが子に合った学びの場を探そう！

私立小学校 幼稚園 特集

私立小学校や幼稚園では、
それぞれ特色のある教育理念や教育プログラム、取り組みを実践している。
ここでは、子どもの可能性を広げてくれるそれぞれの魅力を一挙にご紹介。

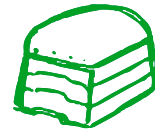
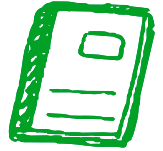

路線MAP

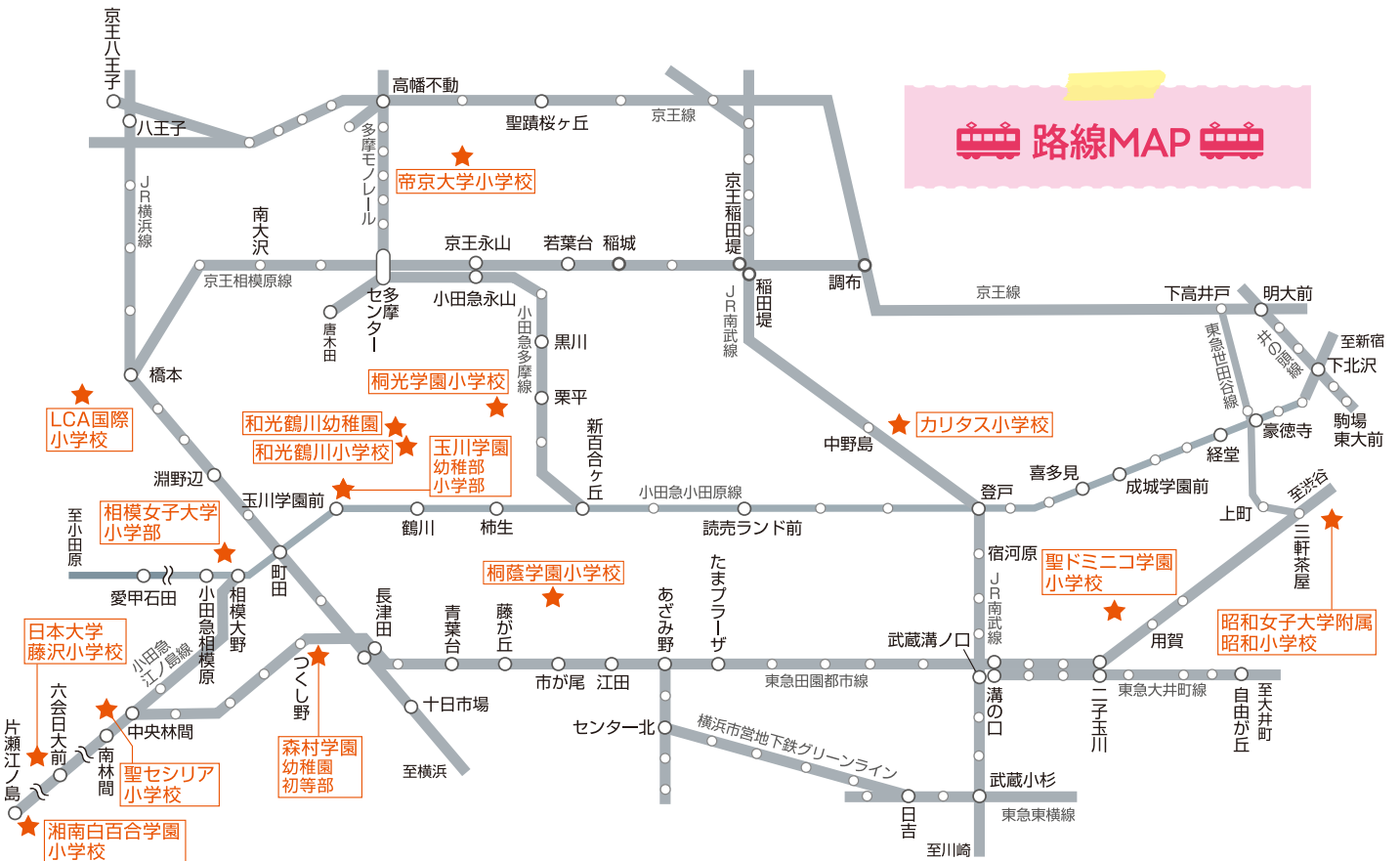

MiS-Mo annex

[ミスモ アネックス]

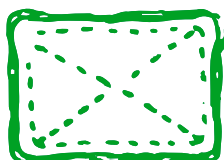
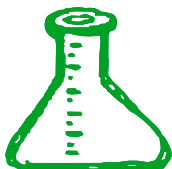
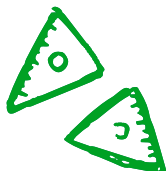
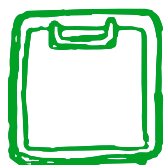

私立小学校 幼稚園 特集

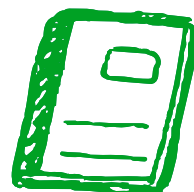

2/24 月・休 **私立小学校合同フェア**
in新百合ヶ丘 詳細は21ページへ

