

新百合ヶ丘発！私の街のフリーマガジン

FREE

# MiS-Mo annex

[ミスモ アネックス]

夏号

2024

Vol.93

## 夏の美味

新百合ヶ丘とその周辺



私立中学校・  
高等学校特集

私立幼稚園特集

[www.mismonet.com](http://www.mismonet.com)

企業名を記載している場合はその企業からのPR情報です。

新百合丘  
OPA  
オーパトピック  
TOPIC

日本の

“涼”  
を  
味わう  
夏

あつ〜い夏、ひんやり冷たい食べ物で涼をとりませんか？  
今回は夏にぴったりのスイーツやドリンク、フードをピックアップ。  
夏の暑さを吹き飛ばそう！



もっちりやわらかい  
夏の定番涼菓

のどごしさわやかで、北海道産小豆の風味とすっきりとした甘みを感じられる夏の定番。水分を多く含んでおり、もっちりやわらかい。冷やして食べるのがおすすめ。  
水羊羹 250円

B1F [あわ家惣兵衛] 044-953-3636



やさしい甘さの  
メロンソーダでさっぱり

夏の人気No.1メニュー。淡いグリーン色のメロンソーダに栃木県那須町の「森林ノ牧場」のジャージー牛乳を使ったソフトクリームを添えて。  
メロンクリームソーダ 650円

3F [Café&Meal MUJI] 044-959-1625



南国を感じる香り高い  
フレーバーティー

静岡県産の紅茶にジューシーなオレンジ、マンゴー、パイナップル、ベルガモットの香りを加えたフレーバーティー。アイスでもホットでも◎。  
南国のフルーツティー 648円

B1F [金子園] 044-965-8054

うつわで  
食卓も  
涼やかに



繊細で華やかな紋様が  
魅力の江戸切子

職人による手吹きガラスに、伝統的な技法と独自の繊細な技法を加えたデザイン。  
江戸切子 星切子 ペアぐい呑 13,200円

B1F [吉祥寺 菊屋] 044-967-1885



さわやかな色合いの琉球ガラス

再生ガラスを使用。沖縄で最も歴史のある工房「奥原硝子製作所」が製作。  
みいーにし 泡盛グラス (写真左から) 青水、緑水 各6,050円

6/28(金)

OPA RENEWAL

第1弾

## 丸亀製麺が新百合ヶ丘に初上陸！

6月28日(金)、丸亀製麺が新百合ヶ丘オーパにオープンします。

この季節にぜひ食べたいイチオシのメニューやお店のこだわりをご紹介します！

Point 1

国産小麦100%の打ち立て店内製麺



丸亀製麺は一軒一軒が製麺所。そのため、いつでも打ち立て、ゆでたての味が楽しめる。打ち立ての生のうどんは、もっちりとした食感と小麦そのものの風味を堪能できる。

釜揚げうどん 並340円

Point 2

サクサクの衣に素材の旨みが詰まった天ぷら

一つひとつお店で揚げている天ぷら。人気No.1のかしわ天や、野菜の甘み・旨みが詰まった野菜かき揚げなど豊富なメニューから選べる。

(写真左から)かしわ天 190円、野菜かき揚げ 180円



Point 3

テイクアウトもOK  
本格讃岐うどんを手軽に



丸亀うどん弁当はもちろん、「お持ち帰り可」のマークがついたうどんや、天ぷら、いなりなどもテイクアウトできる。お店以外でも本格讃岐うどんを楽しもう！

2種の天ぷらとおかずの定番うどん弁当 470円

NEW OPEN

このうどんは、生きている。

丸亀製麺 丸亀製麺

B1F 営業時間 10:00~21:00

OPA  
VIVRE  
FORUS



新百合ヶ丘オーパ公式  
Instagram



App Store  
からダウンロード

Google play および  
Google play ロゴは、  
Google LLC の  
商標です。

Google Play  
で手に入れよう

OPA

新百合ヶ丘オーパ  
SHINYURIGAOKA OPA

新百合ヶ丘オーパ

10時~21時(一部飲食店8時~21時) 川崎市麻生区上麻生1-1-1  
TEL.044-965-2121 <https://www.opa-club.com/shinyurigaoka/>

新百合ヶ丘オーパ

検索

Message

新百合ヶ丘オーパは生まれ変わります

2024年、新百合ヶ丘オーパ B1Fは、「日々上々」をテーマにリニューアルいたします。6月のリニューアル第1弾から始まり、9月の第2弾、11月の第3弾を通じて、皆さまの日常を、今より少しだけ“うきうき わくわく”する“日上”に変えるご提案をしていきます。何でもそろって住みやすい、この新百合ヶ丘の街をもっと好きになってもらえるよう、皆さまにきっと喜んでいただけるショップを取りそろえました。ぜひご期待ください。

新百合ヶ丘とその周辺

# 夏の 美味

暑い季節こそ、  
たくさん食べて元気になろう。  
この時季ならではの  
旬の味覚やうなぎ、  
焼き肉でパワーチャージを！

## ミスモ特典

入店時または予約時に「ミスモアネックスを見た」とお伝えください。店舗によっては「本誌を持参」していただく場合がありますので、ミスモ特典の但し書きをご確認ください。

夏の訪れを感じさせる鮎料理を、ワイン片手に楽しみたい。

## 和と洋が織りなす極上の創作料理を

都内有名店で修業後、パリやバルセロナで感性を磨いたオーナーシェフ。和と洋を融合した独創的な料理を提供する。季節ごとに変わる旬の食材を生かしたコースが人気で、初夏から夏は「鮎の釜炊きご飯」が登場。脂の乗った鮎を炭火で丁寧に焼き上げ、骨からとただだしてふっくらと炊き上げた一品だ。店内はゆったりくつろげるオールヌーボー調の洗練された空間で、2名からの個室利用も可。



落ち着いた内装の店内は、家族のお祝い事や記念日にもおすすめ。

## おすすめメニュー

- 青葉(全8品) ..... 7,900円
- 葵(全8品) ..... 9,500円
- あざみ(全9品) ..... 13,000円
- ランチ 花(全6品) ..... 4,900円

## 注目

初夏の風物詩の鮎は、ワタの苦味と炭火の香りが食欲をそそる。

あざみ野 和食

あざみ野 割烹 SEKIDO

☎045-511-7099

横浜市青葉区新石川11-9-8 1F

◎11時30分～13時30分(L.O.)/18時～20時(L.O.) ◎月曜、第1火曜のランチは休み(祝日の場合は要問い合わせ)



ホームページ



ふっくらした中にも歯ごたえの残る絶妙な食感のうなぎが味わえる「上うな重(松)」。



鮮魚の刺身や揚げ物、焼き魚、鍋などを日本酒とともに。

## 里山風景を眺めながら絶品うなぎに舌鼓

肉厚で脂が乗ったうなぎを、50年以上受け継がれる秘伝のタレで香ばしく焼き上げる。大ぶりのうなぎをぜいたくに使ったうな重のほか、ひつまぶし、そばとのセットなど多彩なメニューが魅力で、変わらない味を求めて長年のファンが遠方からも訪れる。都会の喧騒から離れたのどかな寺家町の景色に囲まれながら、ビタミン豊富なうなぎを食べて、夏を元気に乗り切りたい。5月中旬に値上げ予定あり。



「田舎蕎麦」も自慢の一品(上)。店前に広がるのどかな里山風景(下)。

### おすすめメニュー

- 上うな重(松) ..... 4,730円
- 鰻ひつまぶし(松) ..... 4,950円
- 鰻寮御膳 ..... 3,960円
- 半うな重と天ぷらそば ..... 3,300円
- 天せいろ ..... 1,650円
- 天ぷら膳 ..... 1,650円

### 注目

昆布やアゴ、カツオでだしをとった田舎そばも自慢。

柿生 うなぎ

うなぎ・田舎蕎麦 寺家乃鰻寮

☎045-962-7338

横浜市青葉区寺家町414 四季の家  
 ◎11時～20時(L.O.)/ランチ(L.O.14時30分)  
 ◎火曜 ◎あり



ミスモネット

## 産地直送の魚介類と種類豊富な日本酒を

水産コンサルタント会社が営む海鮮居酒屋。毎日の市場仕入れに加え、全国各地から届く産地直送の魚介類を味わえる。日替わりの刺身や焼き魚、煮魚のほか、創作料理もそろそろ。日本酒は種類豊富で、入手困難な「十四代」「飛露喜」をはじめ、常時30種類以上を均一価格で飲めるのもうれしい。JF全漁連が中心となって各地の漁師が選定する、季節ごとの旬の魚介類を味わえる「プライドフィッシュ認定店」。



新百合ヶ丘駅からアクセス良好。店内にはカウンター席も。

### おすすめメニュー

- コース(2時間飲み放題付き) ..... 4,500円・5,000円・6,500円
- 鮮魚の刺身5点盛り ..... 990円
- 殻付き生牡蠣(1個) ..... 400円～
- こだわりのアジフライ ..... 880円～
- マグロほほ肉のステーキ ..... 990円

### 注目

公式LINEを登録すると、5回来店で一品サービスなどの特典あり。

新百合ヶ丘 海鮮・創作料理

なぶら舎

☎044-328-5633

川崎市麻生区上麻生1-6-3 新百合ヶ丘マ  
 プレB1F ◎17時～23時(L.O.22時30分)  
 ◎月曜



ホームページ



コース料理は季節ごとにメニューが変わる。※写真はイメージ

## 本格的な中国四大料理を堪能

広東料理を中心に、日本の旬の食材を使った本格的な中国四大料理を味わえる。アラカルトは、山海の幸などを用いた王道の中国料理全60品がそろい、自分の好みに合わせてオーダーできるのがうれしい。そのほか、季節のコースや気軽に楽しめるランチ限定のコースも。少人数から最大26名までの個室を完備しているので、プライベートな食事会や家族の集まり、記念日などの利用にも最適だ。



ランチ限定の気軽なコース「点心爛漫」(上)。落ち着いて食事ができる個室(下)。

### おすすめメニュー

- レディースランチ楊貴妃… 2,500円
- 彩食健美コース …… 3,800円
- 点心爛漫コース …… 5,000円
- 季節の本格コース …… 6,000円～

### 注目

2時間飲み放題付きのお得なプランも。詳細はHPで。



肉の種類も豊富。家族や友人、職場の仲間と七輪を囲もう！

## 上質な炭火烧肉で暑さを乗り切る！

上質な肉をリーズナブルな価格で味わえる、人気の焼肉店。4月に1周年を迎えた新百合ヶ丘店のほか、柿生店やSOCOLA若葉台店や読売ランド店など川崎エリアを中心に店舗を展開する。品質にこだわった黒毛和牛や新鮮なホルモンを、七輪の炭火でじっくり焼き上げる。肉の旨みを引き出す、しょうゆ、味噌、塩の自家製ダレも人気の秘密。1名から大人数まで幅広い人数に対応可能。



最大52名収容できる広々とした店内(上)。新百合ヶ丘駅北口から徒歩1分(下)。

### おすすめメニュー

- 和牛コース …… 1,089円
- 和牛コウネ …… 924円
- 和牛ホルモン …… 869円
- 遊輪カルビ(小) …… 704円
- ※お一人様メニューもあり

### 注目

希少部位「コウネ」(牛の肩バラ肉)は新百合ヶ丘店限定メニュー。

町田 中国料理

## レンブラントホテル東京町田 中国料理龍皇

☎042-724-3135

町田市原町田3-2-9 ☎11時30分～14時30分(L.O.14時) / 17時30分～21時(L.O.20時30分) ㊿水・木曜(6月末まで) ※7月以降は未定



ホームページ

新百合ヶ丘 焼肉・ホルモン

## 七輪炭火烧肉・ホルモン遊輪 新百合ヶ丘店

☎044-874-0321

川崎市麻生区万福寺1-16-7  
☎平日17時～23時、土16時30分～23時、日・祝16時30分～22時30分 ※L.O.はすべて閉店30分前 ㊿無休



# ヴィーガンにもうれしい 伝統的な本格ドイツパン



オリーブオイルやチーズが合う「アインコーン100%ブレッド」。

健康に配慮した伝統的なドイツパンを扱うベーカリー「ケルン」では、すべての小麦の原種といわれるアインコーン(一粒小麦)を使ったパンが人気。アインコーンは一般的な小麦に比べてグルテンの含有量が少なく、食後の血糖値の上昇を示す指標であるGI値が30で、一般的な小麦(GI値80~89)よりも低いのが特長だ。卵やバター、砂糖不使用でヴィーガンでも安心して食べることができる。かめばかむほど小麦本来の甘みと程よい酸味が口の中にふんわりと広がる。オリーブオイルやチーズなどと一緒に食べるのがおすすめ。

砂糖不使用の  
ライ麦パンもおすすめ



アインコーン30%、  
国産小麦70%パンも



アインコーンはナッツや  
シードと相性抜群。



## おすすめメニュー

- アインコーンブレッド  
100%ブレッド、30%ブレッド(ひまわりの種、かぼちゃの種など) .....各529円
- ロッゲンブロット(ライ麦100%)  
..... 1本 864円、1/2本 432円
- アインコーンクッキー(ジンジャー、オレガノ、キャラウェイ) .....各1袋 356円

## 店主一押し アインコーンクッキー



古代小麦アインコーンを使ったクッキーは全8種類。なかでも、ジンジャーやオレガノ、キャラウェイは卵やバター、砂糖を使っていないのでヘルシーだ。サクとした食感が楽しく、小腹が空いたときやおやつにぴったり。ワインのお供にもおすすめ。

新百合ヶ丘 パン

ケルン

☎044-951-0533

川崎市麻生区万福寺1-16-4

☎9時~19時

㊿木・日曜、祝日(営業の場合もあるので要確認)



ミスモ特典

クッキー1袋プレゼント

アインコーンブレッドを合計1,500円以上購入の方。  
【2024年8月31日迄有効】

クラシック音楽初心者も気軽に

8/3 (土) 開演15時

東京交響楽団

## 華麗なる バレエ音楽の祭典

チャイコフスキーの  
三大バレエ音楽などが  
新百合ヶ丘で聴ける!

私も演奏します!  
会場で  
お会いしましょう



8/10 (土) 開演15時

神奈川フィルハーモニー管弦楽団  
ザッツ・  
エンターテインメント!  
華やかなりし魅惑の映画音楽  
あの名作がよみがえる!  
華やかな映画音楽の世界

毎夏3万人が訪れるオーケストラの祭典、  
フェスタサマーミュージアザKAWASAKIが20回目を迎える。  
昭和音楽大学テアトロ・ジューリオ・ショウワで行われる  
2公演について、同大学の卒業生でピアニストとして活躍する  
田久保萌夏さんに見どころ・聴きどころを聞いた。

### 田久保萌夏さん

たくほもか 川崎市出身。昭和音楽大学ピアノ演奏科コース卒業。テレビ朝日「題名のない音楽会」にコンチェルトソリストとして出演。2022年ポーランド国立シヨパン研究所よりNIFC賞受賞ほか、受賞歴多数。

今年の夏は  
出張サマーミュージアザ  
@しんゆり! で  
盛り上がる!

楽しみ方をご紹介します

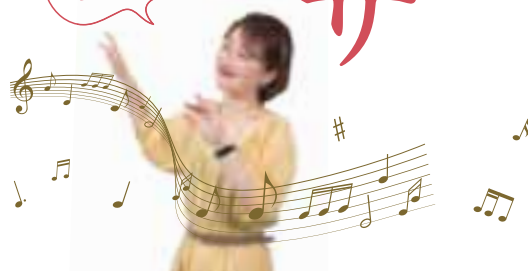

出張サマーミュージア@しんゆり! で  
クラシック音楽がより身近に

#### POINT 1 聴きやすく

親しみやすい曲目の2公演

8/3(土)は“バレエ音楽の祭典”、  
8/10(土)は“魅惑の映画音楽”を  
テーマに、誰もが知っている名曲  
の数々をゴージャスな生のオーケ  
ストラで堪能!

#### POINT 2

前後に買い物や  
食事を楽しめる15時開演

2公演とも15時開演。会場は新百  
百合ヶ丘駅から徒歩4分とアクセス  
も抜群。

#### POINT 3

しんゆりセット券でチケット代が  
20%お得に!

各公演ともS席5,000円、A席4,000  
円、B席3,000円。25歳以下は半額。  
さらに2公演を満喫できるしんゆ  
りセット券も。

お申し込み

ミュージア川崎シンフォニーホール

☎044-520-0200 (10時~18時) <http://muza.pia.jp/>

詳しくは  
特設サイトで!





## フェスタサマーミュージザ KAWASAKI 2024

私が卒業した昭和音楽大学の  
敷地内にあります

## 本格的なホールで 大迫力の音楽体験



### テアトロ・ジューリオ・ショウワ

田久保さんは「オペラやオーケストラのために設計されたので、ピアノはオケと一緒に演奏することで音に厚みが出る」と話す。ホールの響きにも注目したい。

川崎市麻生区上麻生1-11-1  
小田急線「新百合ヶ丘」駅南口から徒歩4分  
☎044-953-9875



### イタリアンレストラン mira-foresta (ミラ・フォレスト)

緑に囲まれたレストランで本格的なイタリア料理を楽しめる。「今度、焼きたてピザを頼りたい」と田久保さん。

川崎市麻生区上麻生1-11-1 昭和音楽大学レストラン棟1F  
☎044-400-1660



指揮: 秋山和慶

©堀田力丸

今年の「出張サマーミュージザ@しんゆり!」第二弾は秋山和慶指揮・東京交響楽団による「華麗なるバレエ音楽の祭典」。チャイコフスキーの三大バレエ音楽『白鳥の湖』『眠れる森の美女』『くるみ割り人形』はお馴染みの名旋律が続々登場。同プログラムでグリーグのピアノ協奏曲のソリストに抜擢された田久保さんは演目についてこう話す。「チャイコフスキーはグリーグを慕っ



ピアノ: 田久保萌夏

ていたと日記に書いています。ふたりの交流を思い浮かべながら聴くと一味違った楽しみ方ができると思います。グリーグのピアノ協奏曲は田久保さんが小学生の時に初めてオーケストラと演奏した思い出深い曲。幼い頃サマーミュージザで体験した小川典子さんのコンサートでピアノの夢を抱いた田久保さんの演奏にも注目だ。

誰もが知っている  
名作ばかり♪



「ザッツ・エンターテインメント!」華やかなりし魅惑の映画音楽〜では中田延亮指揮・神奈川フィルの演奏により「オペラ座の怪人」や「レ・ミゼラブル」など名作ミュージカル映画を中心とした演目が披露される。大の映画好きだという田久保さんは、練習の合間に映画を観るのが日課だという。「私も大好きな演目ばかりです」。鑑賞者それぞれの思い出が詰まった映画音楽を心ゆくまで堪能してほしい。

## ミスモ読者限定割引 ※U25は対象外

※事前予約、お電話でのお申し込みのみ

お電話で「ミスモを見た」と伝えると、

チケット  
料金を

**10%割引**で  
ご購入いただけます!



ハープ: 押川浩士

©YOSHINOBU FUKAYA



ソプラノ: 中畑有美子



指揮: 中田延亮

©Taiji Yamazaki

## 出張サマーミュージザ@しんゆり!

会場: 昭和音楽大学テアトロ・ジューリオ・ショウワ

各公演とも: S席5,000円 / A席4,000円 / B席3,000円 / U25(小学生以上25歳以下)各席半額  
しんゆりセット券(2公演): S席8,000円 / A席6,400円



ミスモ編集部が聞く

「キャリアアンカーを見据えることで社会とのつながりを自覚できるようになります」と話す金澤真理子先生(右)。長谷井遼太郎さん(中)は法学部、武井くるみさん(左)は医学部を目指す。

## 桐蔭学園中等教育学校のいま

# ありたい自分を思い描き 自分の言葉で語る

男女共学中等教育学校の新カリキュラム「6年間のロードマップ」。5年次に実施される「プレゼン型三者面談」の様子を現6年生の長谷井遼太郎さん、武井くるみさん、6年生の担任である金澤真理子先生に伺いました。

(以下、敬称略)

——「6年間のロードマップ」の最終ステージとなる5〜6年生ではどんな取り組みが行われますか。

金澤 これまでに生徒たちが学校生活などで経験してきたことをもとに、自分のありたい姿について考え、それを実現する進路について考えていきます。この「自分のありたい姿」を支える根拠となるのが「キャリアアンカー」で、自らのキャリアを形成する際に最も大切に譲ることのできない価値観のことを指します。5年次には、キャリア

アンカーに基づいた「生徒プレゼン型の三者面談」を実施します。この三者面談で、生徒は自分の将来とそれを実現する進路、その進路に向けた受験勉強の計画について、保護者と担任に自分の言葉で語ります。ここが6年間のロードマップにおける一つの到達点と考えています。

——ご自分の将来について、どのように考えていますか。

武井 私は小さい頃から医者になりたいという夢がありました。体が弱く、近所の診療所の先生に長年お世話になっていたのですが、いつも患者目線に立って温かく接してくださっていました。その先生との出会いを通じて、医者になりたいと思うようになりました。4年生の探究の授業で大学の学部をひと通り調べたときに、進路を医学部に定め、漠然とした思いが現実的になりました。

長谷井 私は将来の職業に関して



広々とした校舎で、仲間とともに6年間じっくり人間性を育むことができる。



三者面談では、生徒が自分の将来について保護者と担任に向けて語る。

#### 長谷井さんの保護者コメント

自分は将来何をするのか、その答えを今決めてしまう必要はない。世の中知らないことばかり。何歳になってもそれは同じ。さまざまなことにチャレンジし、たくさんの人と出会う中で、自分が本気でやりたいことを見つけてほしいと思いました。

は具体的にはまだ分からないのですが、世界の困っている人々を助けたいという思いがあります。私は親の仕事の関係で一時期フィリピンの日本人学校に通っていました。その際、フィリピンの貧困問題について理解を深めたいと思い、かつてゴミ山があった地域を訪れるツアーに両親や友人家族と参加しました。そこで現地の家庭を訪問させてもらったり、日本のNGOの方たちからその地域での子どもたちが学校へ通えるようにする支援活動などについてお話を伺ったりしたことがとても印象に残っています。進路に関しては法学部に進みたいと考えています。国際関係にも興味があるので、大学では法律と国際問題について学びたいです。

—— **キャリアアンカーを考える上で、5年間の探究の授業は大きな影響があるんですね。**

武井 昨年私は「高齢者の孤立死」について探究の論文を書きました。そのために、地域社会で高齢者が孤立しないようにするにはどうすべきかをテーマに、練馬区役所とNPO法人に取材に行きました。私は人前で話すのが苦手でも緊張しましたが、いろいろな人の話を聞き、調べていただけでは分からなかったことが見えまし

た。都内で最も高齢者サービスが充実している練馬区では、地域での見守り活動がさまざまな形で行われていたんです。

長谷井 私はフィリピンのバナナについて発表しました。身近なバナナも元をたどると低賃金で苦しんでいる労働者が多くいることが分かりました。大学の教授にインタビューしてフェアトレード商品のことを知ってからは、私たち消費者が人権や環境に配慮した商品を買うべきだと思いました。そのときに発表したのは「買いたい物は投票だ」という結論でした。

金澤 探究の授業では生徒の前で発表する機会があり、そこで出た疑問や質問に答えることで研究を深めるという場面もありましたね。

武井 私が取り上げたのは東京の高齢者問題でしたが、地方の過疎地域で同じような仕組みが可能なのか？という質問が出ました。

—— **将来のビジョンがまだはっきりしていない生徒さんにはどのような助言をされますか。**

金澤 具体的なビジョンが見えてこないのであれば、興味関心のあ

武井 私も医学部を目指していますが、数学は苦手ですし、もし叶わなかった場合は薬学部という選択も視野に入れていきます。最終目標は医療関係の仕事に就きたいので。

金澤 大学はゴールではありません。その先のありたい自分に近づくための手段です。三者面談はそれを生徒自身が考え、言語化して意思表明をする場なのです。

#### 桐蔭学園中等教育学校

☎045-971-1411  
横浜市青葉区鉄町1614  
アクセス：東急田園都市線青葉台駅からバス15分、  
市が尾駅からバス10分、  
あざみ野駅からバス10分+徒歩10分、  
小田急線柿生駅からバス15分、  
新百合ヶ丘駅からバス20分+徒歩10分  
<https://toin.ac.jp/ses>

#### 【学校説明会】

- ・小学6年生の保護者対象  
5/28(火)、6/7(金) 各10:00~
- ・小学5・6年生の親子対象  
6/15(土) 14:30~
- ・小学4~6年生の親子対象  
7/20(土) 14:30~

※いずれも要事前Web予約



予約・詳細

# 龍 新百合ヶ丘 | SHIN-YURIGAOKA RYU CLINIC

## 龍クリニック

■ 内科・循環器内科 龍 祥之助



内科・循環器内科  
龍 祥之助

| 診療時間        | 月 | 火 | 水 | 木 | 金 | 土 |
|-------------|---|---|---|---|---|---|
| 8:00~12:00  | ○ | ○ | △ | ○ | ○ | ○ |
| 15:00~18:00 | ○ | ○ | △ | ○ | ○ | △ |

※月曜日午後の診療時間が変更になりました

休診日 水・日曜、祝日、土曜午後



ホームページ

電話・LINE・インターネット  
でのご予約ができます

TEL044-955-7231

川崎市麻生区古沢7

自動予約  
受付番号

050-5533-3852



Web予約受付



LINE予約受付



精神科・心療内科

# フィールファインクリニック

川崎市麻生区万福寺 6-7-2  
メディカルモリノビル 5F

カウンセリングルーム併設

予約制

☎044-967-1105

<https://www.feelfine-cl.com/>

|             | 月 | 火 | 水 | 木 | 金 | 土               |
|-------------|---|---|---|---|---|-----------------|
| 9:00~14:00  | ○ | ○ | ○ | ○ | ○ | 9:00~<br>13:00  |
| 15:00~19:00 | ○ | ○ | ○ | ○ | ○ | 14:00~<br>18:00 |

休診日: 日曜、祝日

※毎月最終金曜日の診療は午前中のみ

ミスモネットにて  
コラム掲載中!

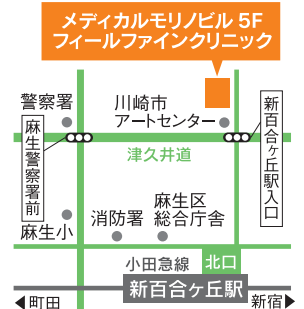

小田急線新百合ヶ丘駅北口  
より徒歩5分

フィールファインクリニック

検索



## フリーランス募集

当誌「ミスモアネックス」や「ミスモ箱根」などのフリーマガジン、「箱根・小田原 ごちそう大図鑑」などのガイドブックを発行しています。また、企業や学校の機関誌、パンフレットの編集・制作の仕事も増えてきています。魅力ある広告や販促物などの制作に携わっていただくお仕事です。

① デザイナー

② カメラマン

応募

電話かメールで連絡後、履歴書(写真貼付)、職務経歴書、自己PR をご郵送ください。書類選考の上ご連絡いたします。応募書類は返却いたしませんので、ご了承ください。

INCLUBE

株式会社インクループ

〒215-0017 川崎市麻生区王禅寺西3-12-10 佐熊ビル3F

Mail: [info@mismonet.com](mailto:info@mismonet.com)

Tel : 044-959-3750

ミスモネット ▶



ミスモ箱根ネット ▶



新百合丘オパ

5/9 木

6/28 金

NEW SHOP  
OPEN!!

HIS  
「心躍る」を解き放つ

このうどんは、生きている。

丸亀製麺 丸亀製麺

丸亀製麺

2F HIS

B1F 丸亀製麺

OPQ  
新百合丘オパ

新百合丘オパ  
SHINYURIGAOKA OPA

川崎市麻生区上麻生1-1-1  
Tel.044-965-2121



OPA  
VIVRE  
FORUS

マイニチオトクな  
ショッピングアプリ  
OPA VIVRE FORUS  
アプリ

L-MYLO RD  
B1F



新百合ヶ丘エルミロード  
地下1階リニューアル

2024

RENEWAL



2024年、もっと「おいしさ」を求めて新百合ヶ丘エルミロード 地下1階がリニューアル

冷凍食品専門店

@FROZEN

アットフローズン

見つけてワクワク、  
私のおいしい新定番。

@FROZENは、いつも新しい「おいしい」が生まれている。  
手間ひまかかった料理を手軽に楽しめる、おいしい時間。  
名店でしか味わえなかった美食との、おいしい出会い。  
フルコースのように組み合わせて体験する、おいしい贅沢。  
ライフスタイルを変える、新しく、おいしい発見。  
冷凍食品だから実現できる@FROZENの「おいしい」が  
きっと、新しい食のスタンダードになっていく。



実はこれ  
冷凍食品!



※写真はイメージです。

5.17 金 OPEN!

イオンスタイル 新百合ヶ丘2階  
小田急線 新百合ヶ丘駅すぐ TEL.044-951-5501

# 入れ歯にするか、インプラントにするか



永田達也 院長

ブリッジや入れ歯の治療は比較的手軽で、保険適用の治療も可能です。インプラントと入れ歯、それぞれの治療の特徴を知って、自分に合った方法を選びましょう。

## 健康な歯をどこまで残す？

歯を失った場合、まず検討するのはブリッジや入れ歯による治療でしょう。保険適用可能な治療もあり、手術も不要です。残った歯にセメントや金具を使って人工歯を固定しますので、周囲の歯や歯茎が健康な場合は少ない負担で治療が可能です。ただし、人工歯を固定するために健康な歯を削る場合もあります。

一方、インプラント治療は人工歯根を埋入して人工歯を固定する自由診療の治療で、周囲の歯とは関係なく独立した治療が可能です。あごの骨が不足する場合は骨造成が必要となります。また、施術するインプラントの本数が多くなると治療費や日数も増えます。

## 多くの歯の損傷には「All-on-4」

多くの歯に不具合を抱えている場合、片あごを少ない本数のインプラントで支える「All-on-4 (オールオン4)」というインプラント治療の選択もあります。少ないインプラントで片あご全体の歯を固定するため、歯肉とのすき間もなく、入れ歯のように外れることもありません。また、片あごを一度に治療するため、最少4本で施術した場合は、個人差はありますが、日帰り手術で抜歯から仮歯装着まで行うことも可能です。多くの歯を1本ずつインプラントにする治療に比べると、経済的負担も減らせるかもしれません。

## 骨がやせた方のインプラント治療

All-on-4で使うインプラントを3倍の長さにして、ほお骨(ザイゴマ)に埋める治療法が「ザイゴマインプラント」です。骨がやせて通常



のインプラントを使うことが難しい方を対象にしたあご専用All-on-4です。あごの状態や既往歴によって施術や日程は異なります。

## インプラントを支える技術と体制

All-on-4をはじめとしたインプラント治療には高い技術も必要です。当院では医師の技術の研鑽はもちろん、人工歯などの技工物も専属の技工所と連携して、患者様のご要望にも



専属技工所

できる限り応じられる体制を整えています。川崎で開業して16年、横浜市内にも2院を構え、術後の検診やメンテナンスもしっかり行っています。

### ●インプラント治療およびAll-on-4治療の実績 (2023年1月~2024年1月)

新百合山手ファースト歯科

140件(All-on-4の25件、ザイゴマインプラントの10件を含む)

プライム歯科梶が谷 70件

青葉台ファースト歯科 70件(All-on-4の5件を含む)

### ●インプラント治療およびAll-on-4治療の料金

インプラント治療(1本あたり) 35万~53万円程度

All-on-4治療 236.5万~346.5万円程度

※いずれも自費診療。治療内容により料金は異なる

※インプラント治療はサイナスリフト・骨移植手術・ザイゴマインプラントの場合も含めた目安

今冬、移転予定!

歯科、歯科口腔外科、矯正歯科 歯科相談も受付



新百合山手ファースト歯科

SHINYURI YAMATE FIRST DENTAL CLINIC

TEL 044-966-9961

川崎市麻生区万福寺3-1-1 ハレアカラ1F

3つの医院がございます。ご相談はお近くの医院をご利用ください。  
《24時間予約可能》CT室・マイクロスコープ(顕微鏡)あり

診療時間 土・日・祝も診療

月~土.....9:30~14:00、15:00~18:00

日.....9:30~14:00、15:00~17:00

新百合山手ファースト歯科 検索 24時間予約可能 (ネット予約できます)

※受付にオンライン資格確認カードリーダーを設置しています

送迎サービス 年配の方、付き添いが必要な方に

TEL 050-5211-8276 (事前予約)

予約受付:平日10:00~15:00

※予約状況によりご利用いただけない場合があります

LINE友だち登録で  
ご予約可能です

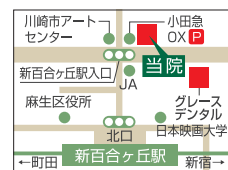

提携駐車場あり  
(Odakyu OX  
万福寺店駐車場)



ホームページで  
ご確認ください

分院 青葉台ファースト歯科 TEL 045-479-8241 横浜市青葉区青葉台2-9-1 ケンプラザ青葉台ビル 4F

分院 プライム歯科梶が谷 TEL 044-750-0790 川崎市高津区末長1-9-1 スタイリオ梶が谷MALL 6F

ご来院時のお願い スムーズな診療のため当院は予約優先で行っています。キャンセルの際は必ずご連絡下さい。また、月初の診察の際は保険証をご提示ください。

「行きたい」学校に合格させる塾

誠実

プロ意識

親身

中・高・大  
受験対応



総合受付  
10:00~22:00

受験指導のプロフェッショナル

こうゆう学院

☎ 044-986-1223

■はるひ野本校

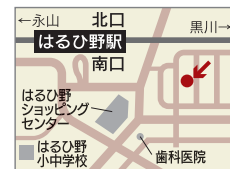

川崎市麻生区  
はるひ野2-11-6  
はるひ野駅徒歩4分

■新百合ヶ丘校

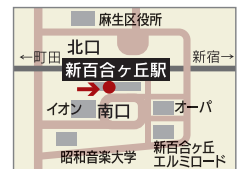

川崎市麻生区上麻生1-20-1  
小田急アコルデ新百合ヶ丘I 8F  
新百合ヶ丘駅徒歩1分

3/20にオープン!

静寂を謳歌する  
青葉の湯、誕生。

ブルガマ&  
岩盤浴「温熱房」



お食事処  
「彩キッチン ゆらり」



小学生以上を対象とした温浴施設です。

喜楽里別邸 横浜青葉店

喜楽里別邸の詳細は  
WEBサイトへ!  
▼QRから簡単アクセス



今秋の温泉開湯までは全浴槽沸かし湯にて営業いたします。

神奈川県横浜市青葉区奈良4丁目-5-1 TEL.045-961-2626

●営業時間/9時~24時(最終受付23時) ●大駐車場完備

※年に数回メンテナンスのため休館する場合がございます。http://www.yurakirari.com/

特別クーポン券 M

喜楽里別邸 横浜青葉店

喜楽里オリジナルタオル引換券

有効期限/2024年10月31日(木)まで

- 本券1枚につき喜楽里オリジナルタオル1枚と交換可能
- コピー不可 ●他のクーポン券・割引券との併用はできません
- 喜楽里別邸 横浜青葉店のみ有効

アンケートご記入欄

▼お客様のお住まいの  
郵便番号をご記入ください。

▼当店のご来店回数は

はじめて  何度かある



東急こどもの国線 こどもの国駅より徒歩7分



学校説明会やイベントに参加しよう！

# 私立中学校 高等学校 特集

特色ある取り組みや充実した施設などが魅力の私立中学校・高等学校。  
学びが多様化している今、我が子に合った学校をじっくり選びたい。  
学校説明会や公開行事などが催されるので、気になる学校にはぜひ親子で参加を。

=要予約(予約方法 =ホームページ)

※がない場合は「予約不要」です。詳細は各校のHPをご確認ください。上履きなどの持ち物が必要な場合がありますので、事前にご確認ください



## 東京都市大学附属中学校

男子校



柏苑祭(はくえんさい)は予約不要、入場制限なし。

### 新時代の開拓者へ 自らの意思で未来を切り拓く

コース制(Ⅱ類：最難関国立大学、Ⅰ類：難関国公立大学)による効果的な学習で、東大・京大など最難関大学への進学者が増えている。卒業生が全面協力するキャリア・スタディ、表現力を育む弁論大会や論文執筆など、行事も豊富だ。2023年度入試から、従来の「2/1 午後入試」に加え、新たに「2/1 午前入試」がスタート。第一志望の受験生にとって選択肢が広がった。

#### ■ミニ説明会&帰国生説明会

5/25(土)、9/21(土)、10/12(土)・26(土)、12/7(土) 各10時～11時30分

#### ■学校説明会&帰国生説明会

6/15(土)、9/7(土) 各14時～16時30分

#### ■イブニング説明会&帰国生説明会 7/19(金) 18時30分～20時

※すべて =



ホームページ

#### メッセージ



篠塚 弘康 校長

学びとは教わるものではなく、自分から進んで行うものです。自分ひとりで行うことも多いですが、人の意見を聞き、自分の考えを述べ、仲間と議論し、ともに切磋琢磨することが学力の伸長につながります。そのような環境がトシコーにはあります。



観察力や表現力を育む科学実験は3年間で60テーマ。

☎03-3415-0104

世田谷区成城1-13-1

小田急線成城学園前駅から徒歩10分、東急田園都市線・大井町線二子玉川駅から徒歩20分

都市大付属

検索





多摩大学附属<sup>ひじりがおか</sup>聖ヶ丘中学校

共学



全面人工芝のグラウンド。

### 多摩大聖ヶ丘の探究学習「A知探Q」

すべての学びはQからはじまり、そのQを追究することは「楽しい」ことである。多摩大聖ヶ丘の探究学習のスタートは、中学生を対象とした「A知探Qの夏」。「教員が本気で楽しみ、生徒とその学ぶ楽しさを共有する」ことを合言葉に夏季特別講座が開講される。高校では「探究ゼミ」を実施。多摩市が抱える課題によって分けられた8つのゼミから自分で所属を選択し、ゼミメンバーと協働しながら探究する。目的は「実行」すること。「実行」に向けて志を同じくする多摩市役所の職員たちが、ゼミに関わる。生徒にも街にも価値ある探究が実現できる。



「A知探Qの夏」ではホルダリング体験も。

#### ■学校説明会

6/15(土) 14時～

※詳細はHPで確認を

※受験生向けLINE公式アカウントあり。友だち追加は右記の二次元コードから



LINE

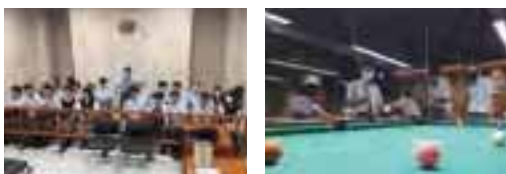

探究学習のスタートは「A知探Qの夏」から。

#### メッセージ

1学年男女120名の都内でも最も小さな中高一貫校。生徒と教員の距離の近い温かい雰囲気が特長です。「学びの主役は生徒」をモットーに「本物から本質に迫る」教育を展開する、しなやかに変化し続ける学校です。中学高校の6年間は、心身ともに飛躍的に成長し、その後の人生に大きな影響を与える一度限りのかげがえのない時期です。自分の限界を少しだけ超えた高みに向かって、相手を気遣う心、失敗を恐れることなく意欲的に挑戦する心を育み、支援しています。



石飛 一吉 校長

☎042-372-9393

多摩市聖ヶ丘4-1-1

小田急多摩線小田急永山駅・京王相模原線京王永山駅からバス12分、京王線聖蹟桜ヶ丘駅からバス16分(小田急・京王永山駅、聖蹟桜ヶ丘駅からスクールバスもあり)

多摩大聖

検索



## 東京農業大学第一高等学校中等部

共学



アジの解剖。身近な題材を扱うことも特徴。

### 2025年より 完全中高一貫化へ

2025年より高校募集を停止し、完全中高一貫化となる。「共創し、新たなステージへ」をスローガンとし、学校改革を推進。2026年秋には理科の実験棟、図書館、講堂などとなる実験棟が完成。教育理念「知耕実学」を実践する充実した教育環境がさらに整う。また、従来の入試に1日午前(4科)を追加。志望度が高く、チャレンジ精神が旺盛な受験生を期待している。

#### ■オープンキャンパス

7/15(祝) 9時～ **予**=HP

#### ■学校説明会

9/14(土)、10/20(日) **予**=HP

#### ■文化祭(桜花祭)

9/28(土)・29(日)

#### ■入試対策説明会 12/8(日)

10時～、14時～ **予**=HP

※詳細はHPで確認を



ホームページ

☎03-3425-4481

世田谷区桜3-33-1

小田急線経堂駅より徒歩15分、東急世田谷線上町駅より徒歩15分

東京農大第一  検索

#### メッセージ



幸田 諭昭 校長

私が大切にしている「凡事徹底」は当然の事を徹底してやる、という意味です。大きな目標を達成するために、小さな目標、スモールステップを大切に積み重ねる事が重要です。あきらめずに、積み重ねる事で、凡事は非凡となります。



教養を広げる「一中一高ゼミ」。



## 桐光学園中学校・高等学校

別学



### 高校創立50周年に向けて 新校長・副校長が就任

世界が注目する「High Tech High」の教員によるカリフォルニア大学サンディエゴ校での研修、イギリス・ケンブリッジ大学やイートン校での短期留学、北米長期留学、ダブルディプロマ、グローバル併願など、学園のグローバル化を加速し、運動部20、文化部31のクラブ活動など多様性を支援するシステム、安全対策に取り組む新体制が発足。2028年に高校創立50周年を迎える学園生活の一層の充実を図ります。

#### ■中学校説明会

6/23(日)、7/14(日)、9/15(日)、  
10/5(土)、11/9(土)、12/22(日)

#### ■見学ツアー

10/20(日)、2024年3/16(日)

※詳細はHPで確認を

すべて要予約



ホームページ

#### メッセージ



岡村 薫 学校長

私たちのビジョンは、知識、創造性、そして共感力を備えた生徒たちが、グローバル社会に求められるリーダーとしての未来を築くこと。ぜひ学校見学にお越しください。機会があれば私がお案内し、お子様の将来について語り合いたいと思っています。



ウィンターカップ常連の高校バスケット部。本校中学校から6年間、所属する部員たちも！

☎044-987-0519

川崎市麻生区栗木3-12-1

小田急多摩線栗平駅から徒歩12分、小田急多摩線黒川駅からスクールバス5分、京王相模原線若葉台駅からスクールバス15分 ※小田急線複数線化で通学しやすくなりました。最寄り駅まで新宿駅から28分、下北沢駅から20分

桐光学園  検索

第10回 **Mi-S-MO** 主催

新百合ヶ丘・たまプラーザ周辺から通いやすい!!

参加無料  
予約制

小学生と保護者のための

# 私立中学校 合同相談会

2024 in 新百合ヶ丘  
～自分に合う学校を見つけよう～

予約はこちら



<http://www.mismonet.com/feature/yoyaku/>

## 開催日時

2024  
**5/26** 日  
10:00～14:30 ※予定  
(入場締切14:00)

## 開催場所

### ホテルモリノ新百合ヶ丘 「松の間」

川崎市麻生区上麻生1-1-1  
ホテルモリノ新百合ヶ丘7F  
小田急線「新百合ヶ丘」駅 南口から徒歩1分  
Pあり(駐車台数には限りがございます)



### ● 各校個別相談ブース

学校生活、部活、入試についてなど、何でもお気軽にご相談ください

### ● 資料コーナー 各校の学校案内・パンフレットなどを設置

## 相談ブース参加校 (先生に直接相談できます)

■ 共学 ■ 別学 ■ 女子校 ■ 男子校  
※50音順(4月1日現在)

- |                  |                   |                                    |               |
|------------------|-------------------|------------------------------------|---------------|
| ■ 桜美林中学校         | ■ 自修館中等教育学校       | ■ 東京都市大学付属中学校                      | ■ 日本女子大学附属中学校 |
| ■ 大妻多摩中学校        | ■ 成城学園中学校         | ■ 東京農業大学第一高等学校中等部                  | ■ 日本大学第三中学校   |
| ■ カリタス女子中学校      | ■ 聖セシリア女子中学校      | ■ 桐光学園中学校                          | ■ 法政大学第二中学校   |
| ■ 国本女子中学校        | ■ 玉川学園中学部         | ■ ドルトン東京学園中等部                      | ■ 森村学園中等部     |
| ■ 駒沢学園女子中学校      | ■ 多摩大学附属聖ヶ丘中学校    | ■ 日本学園中学校                          |               |
| ■ 相模女子大学中学部      | ■ 桐蔭学園中等教育学校      | ※2026年度から共学化、<br>明治大学付属世田谷中学校へ名称変更 |               |
| ■ サレジオ国際学園世田谷中学校 | ■ 東海大学付属相模高等学校中等部 | ■ 日本工業大学駒場中学校                      |               |

[資料コーナー参加校] 上記の学校 + ■ 玉川聖学院中等部

お問い合わせ先

主催：株式会社インクループ ミスモ編集部  
川崎市麻生区王禅寺西3-12-10 佐熊ビル3F  
TEL. 044-959-3750  
E-mail [mismo.sch@mismonet.com](mailto:mismo.sch@mismonet.com)

最新情報を  
WEBにアップ!

ミスモ 私立中学

<http://www.mismonet.com/>

検索

# 私立幼稚園 特集

子どもの将来や個性の確立に影響するかもしれない幼稚園選び。  
教育方針やさまざまな能力を伸ばす独自のカリキュラムをご紹介します。



## 国本幼稚園

“あそんで、まなんで、かがやいて”

「愛情込め」「手塩にかけて」子どもの心を健やかに育て、将来大きく伸びていく子どもの育成を目指す。幼児教育専門のネイティブ講師による、同園ならではの英語授業も人気。また、2024年4月より預かり保育時間が延長。朝は7時30分から、夜は19時まで保育可能に。

### メッセージ

「子育ては、手間暇かけたぬくもりのある親子関係を通してのみ実感できる。」その創立者の思いと校訓を基に、「愛情込め」「手塩にかけて」子どもの心を健やかに育て、感謝の気持ちを持って生活できる子どもの育成を目指します。



☎03-3416-4724

世田谷区喜多見8-15-33  
小田急線喜多見駅から徒歩2分

国本幼稚園

検索



日常的に英語を学べる。



ホームページ



子どもがワクワクする豊かなカリキュラム。



## 桐光学園 寺尾みどり幼稚園

### メッセージ



小塚 良雄 理事長

子どもたちはパパやママが大好き！見ていてくれて手を繋いでくれるだけで元気や勇気が湧いてくるようです。私たちと一緒に可愛い盛りのこの瞬間を満喫しましょう！



造形展のオブジェを活用した卒業制作。



造形展の協同制作「妖怪の世界」。

しなやかに、のびやかに

目と手と心が届く環境の中で教育時間を1時間拡充し、各講師による専科指導や担任陣が連携する横割り・異年齢保育等こだわりのカリキュラムを通して、「気づく、考える、やってみる」意欲を育む。放課後には各種クラブ、STEAM教育の探究ラボ、就学前講習会も実施。

☎044-955-1717

川崎市多摩区寺尾台1-17  
小田急線読売ランド前駅から徒歩13分  
(スクールバスあり)

寺尾みどり

検索



ホームページ

# 琴平神社の 四季だより ①

神社にまつわる行事や事柄を通して、  
琴平神社の志村宮司が古き良き日本文化をお伝えします。



志村幸男宮司



夏越の大祓で

心身を清め

無病息災を願う

- ◆ 夏越の大祓 6/30(日)15時より (14時30分受付終了)
- ◆ 夏詣 6/30(日)~8/31(土) ※特別御朱印を頒布、茅の輪の設置あり

伊勢の神宮の神様「天照大御神」、  
四国讃岐の金刀比羅宮の神様「大物主  
神」を祀る武州柿生の琴平神社。通  
称、柿生の「こんぴらさん」。緑の中に  
たたずむ、朱色の大鳥居が目印です。  
皆さん、「大祓」はご存じですか？  
大祓とは、日々の心身の穢れや災厄の  
原因となる罪・過ちを祓い清める神事  
のこと。年に二度あり、6月は「夏越  
の大祓」、12月は「年越しの大祓」と呼  
ばれています。

琴平神社では例年6月30日に夏越の  
大祓を行います。罪や穢れを託した形  
代(白い紙を人の形に切ったもの)を焚き  
上げ、直径2m以上もある茅の輪をく  
ぐつて心身を清めます。あまり知られて  
いませんが、茅の輪の材料となる茅は、  
近くの茅場で、毎年丹精込めて栽培し  
ています。茅の輪の設置は6月30日か  
ら。形代や当日参列できない方への茅の  
輪守りは、社務所でお渡ししています。

また、夏越の大祓から8月31日まで  
は、「夏詣」を実施。宮司の私が挿し  
絵を描いた「夏詣バージョン」の特別御  
朱印も用意しておりますので、ぜひお  
越しください。夏詣期間中は茅の輪  
も設置しています。大祓に参列できな  
かった方も茅の輪くぐりを行いますよ。



## 武州柿生 琴平神社

神奈川県川崎市麻生区王禅寺東 5-46-15  
☎ 044-988-0045  
駐車場 100 台  
<https://www.kotohirajinja.com>

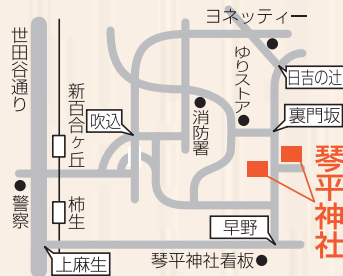

- 1月 歳旦祭(元旦)  
どんど焼き
- 2月 節分祭  
初午祭
- 3月 人形和め浄火祭  
みたま祭
- 6月 夏越の大祓
- 10月 例大祭
- 11月 七五三祝い
- 12月 年越しの大祓

### 年間儀式



夢見ヶ崎動物公園内にある太田道灌石碑(右)。自然あふれる公園は地域の皆さんの憩いの場に。



歴史ある加瀬山の山頂で  
動物たちと夢を見る：

ミスモアネックス夏号！皆様、お久しぶりです。お元気ででしょうか？今回は夏号ということで、夏といえば海！のイメージが強いかな？ワタクシ自身も夏は海やプールのイメージがありますが、もう一つ！夏山登山なんて方もいらっしやると思います。ワタクシは山登りには縁がなく。高い山を見ては、眺めが良さそうだなあ、と想像の羽を広げる程度。

でも、そんなワタクシでも手軽に登れる山が川崎市幸区にはあるんです！今回は夢見ちゃう山？JR横須賀線新川崎駅から徒歩約15分。加瀬山の話題をお届け。

山と言いましたが、登山というレベルではなく、標高35mの小高い丘のような加瀬山。しかも、山頂部分には夢見ヶ崎動物公園があるんです。人気者のレッサーパンダやベンギンなどがいる夢見ヶ崎動物公園。ここは無料で楽しめるということもあり地元をはじめ、市外からも多くの方が遊びに訪れる場所なんです。

春はソメイヨシノなどが咲き、古墳の広場ではレジャーシートを広げてお花見を楽しむ方も多い加瀬山。現在は夢見ヶ崎動物公園の名称のほうが認知度は高いと思いますが、なぜ「夢見ヶ崎」と呼ばれるようになったのか？山の名前ならば加瀬山動物公園でも良さそうなのに…。

実は加瀬山が「夢見ヶ崎」と呼ばれるよ

うになったのは、室町時代後期の武将、太田道灌<sup>どうかん</sup>が見た夢に由来しているんだとか。太田道灌といえば、江戸城を築城した人物。その昔、見晴らしの良いこの地に城を築こうと陣を敷いた際、その夜に一羽の鷲が自分の兜を持ち去る夢を見たことから、彼はココでの築城を諦めたという逸話があり、そこから「夢見ヶ崎」と呼ばれるようになったんだそうです。ム

ムッ！もしそんな不吉な夢を見なかったらこの地に城ができ、なんなら江戸城がこの場所になったのかもしれない？そうしたら、今とはまた違った川崎になっていたかもしれないね〜！

なんて、どうですか？標高は低くても夢のある話で歴史ロマンを感じませんか？皆さんも加瀬山でお散歩がてら動物たちと素敵な夢を見てみませんか？

profile



街角リポーター  
藤田 優一

1年365日！神奈川県を足跡(あしざ)している、はあ〜いフジタでエ〜す！地元神奈川県のことならなんでもお任せ!!明るく元気なのが1番の取り柄です。街で見かけたら是非声をかけてくださいね〜♪



Fm yokohama 84.7

「Lovely Day♡」月曜~金曜 9:00~12:00 On Air  
藤田優一くんの「街角レポート」

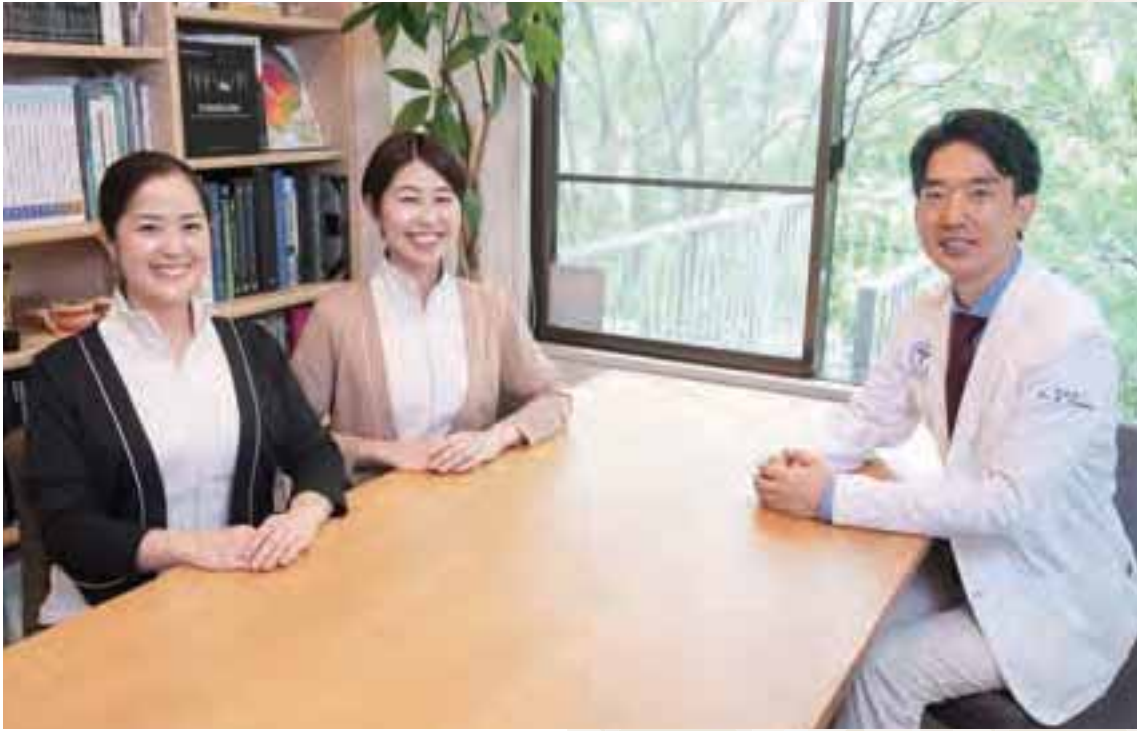

## 生涯にわたる、 お口の健康と素敵な笑顔のために

お口の悩みや問題を根本から解決するための診療とコミュニケーションを大事にしており、一人ひとりと丁寧に向き合うために歯科医師・歯科衛生士それぞれ1日3~4人までの診察としております。

すべて自由診療

事前予約制

全個室マイクロスコープ完備



### 新百合ヶ丘南歯科

Shinyurigaokaminami Dental Clinic

初診料：16,500円／予防メンテナンス 33,000円(すべて税込)

歯科

診療時間 午前9:30～13:00／午後15:00～19:00

※土曜日の診察終了時間は12:30です

休診日 木曜・日曜・祝日

TEL 044-322-8037

川崎市麻生区上麻生1-3-5 ドレイク202

小田急線新百合ヶ丘駅南口 徒歩3分

「洋服の青山」のビルの2階



「ミスエブネットワークス夏号」 夏の美味 2024年5月20日発行 編集・発行 株式会社インクルーブ 〒215-0017 川崎市麻生区王禅寺西3-12-10-3F TEL 044-959-3750

# マイクラプログラミングの世界で プログラミングを体験!

プログラミングで命令!

## ロボットを動かして アイテムゲット!

ミッションクリアで次のステージへ!

沢山のミッションに挑戦して、  
塔の上を目指そう!



基礎コースでは  
こんなステージにちょうせん!

マグマの海に落ちない  
ようにすまう!

カラフルなステージで  
ゴールを目指そう!



# プロマイクラフター が建築した プログラミングの塔を

# 攻略!



プロマイクラフター  
タツナミ  
シュウイチ先生

テレビに多数出演!

TBS「情熱大陸」  
TBS「マツコの知らない世界」  
NHK「TOKYO EYE 2020」など

## マイクラ×プログラミング ところが おもしろい!

### ワクワク感

プログラミングという  
新しい世界が  
キミをワクワクさせる!

### 達成感

自分で考えて実行するから、  
目標を達成できた時が  
うれしい!

### 特別感

プロマイクラフターが  
プロクラのために  
建築したワールド!

# 無料 programming 体験教室

【定員】3名

※保護者の方の同伴が必須となっております。

## 6月1,8,15,22,29日 ±

基礎(小1~小3) 15:15~16:45

初級(小4~小6) 17:00~18:30

※上記の日程以外にも実施しております。  
お気軽にお問い合わせください!

# プログラミング で中学受験 もできる!!

体験教室のご予約はこちら

お電話または右記QRコードを読み取ってご予約ください。  
TEL 044-387-5017

【受付時間】13:00~21:30(日除く)  
【受付担当】阿部(アベ)



1対1完全個別指導  
阿部塾  
ABE PRIVATE SCHOOL

## 阿部塾柿生校

川崎市麻生区上麻生5-38-9 プラザピア2階  
柿生駅南口から徒歩1分

本誌掲載情報は2024年4月現在のものです。料金は変更になる場合がございます。発行価格は全て税込表記となります。

